

# **ALCANCE N° 265**

**PODER EJECUTIVO**

**DECRETOS**

**REMATES**

**BANCO POPULAR Y DE DESARROLLO  
COMUNAL**

**INSTITUCIONES DESCENTRALIZADAS**

**INSTITUTO COSTARRICENSE**

**DE ACUEDUCTOS Y ALCANTARILLADOS**

**NOTIFICACIONES**

**PODER JUDICIAL**

# PODER EJECUTIVO

## DECRETOS

### DECRETO EJECUTIVO No. 40608 - MP

EL PRESIDENTE DE LA REPÚBLICA  
Y EL MINISTRO DE LA PRESIDENCIA

En uso de las facultades que les confieren los artículos 140 incisos 3) y 18), y 146 de la Constitución Política, los artículos 27, inciso 1. y 28, inciso 2., acápite b) de la Ley General de la Administración Pública, Ley N° 6227 del 2 de mayo de 1978, así como el artículo 13 incisos d) y e) del Estatuto de Servicio Civil, Ley No. 1581 del 30 de mayo de 1953;

#### CONSIDERANDO:

1. Que con fundamento en los artículos 191 y 192 de la Constitución Política se estableció el Régimen de Servicio Civil, cuyo Estatuto y sus Reglamentos están dirigidos a regular las relaciones entre el Estado y sus servidores, proteger los derechos de éstos y garantizar la eficiencia de la Administración Pública.
2. Que mediante el Decreto Ejecutivo No. 15302-P del 12 de marzo de 1984, se creó el Subsistema de Adiestramiento de Personal para funcionarios cubiertos por el Régimen de Servicio Civil, cuyo marco regulatorio fue reformado por el Decreto Ejecutivo No. 26786-MP, a partir del 31 de marzo de 1998, denominándose en lo sucesivo Subsistema de Capacitación y Desarrollo (SUCADES).
3. Que mediante Decreto Ejecutivo N° 25383-MP, vigente desde el 3 de setiembre de 1996, se creó en la Dirección General de Servicio Civil el Centro de Capacitación y Desarrollo - CECADES-, como órgano central del SUCADES.
4. Que es necesario actualizar e integrar al Reglamento del Estatuto de Servicio Civil un marco regulatorio de dicho Subsistema, congruente con las nuevas tendencias y buenas prácticas en el contexto de la capacitación y desarrollo de las personas servidoras públicas, la modernización del Sistema de Gestión de Recursos Humanos (SIGEREH) y los cambios surgidos en el entorno institucional del Régimen de Servicio Civil.
5. Que la capacitación y el desarrollo humano, integral y permanente de las personas servidoras públicas, requiere de un enfoque articulado y cooperativo que procure el uso racional, compartido y equitativo de los recursos provenientes de organismos públicos y privados, en el ámbito nacional e internacional;

#### POR TANTO:

## DECRETAN:

### **REFORMA AL REGLAMENTO DEL ESTATUTO DE SERVICIO CIVIL DECRETO EJECUTIVO N° 21 Y REFORMA DEL REGLAMENTO A LA LEY DE LICENCIAS ADIESTRAMIENTO SERVIDORES PÚBLICOS DECRETO EJECUTIVO N° 17339-P**

**Artículo 1.** Adiciónese un capítulo denominado «CAPÍTULO XIII: CAPACITACIÓN Y DESARROLLO», al Reglamento del Estatuto de Servicio Civil, Decreto Ejecutivo N° 21 del 14 de diciembre de 1954, el cual dirá lo siguiente:

#### **“CAPÍTULO XIII**

#### **CAPACITACIÓN Y DESARROLLO**

##### **Sección I**

##### **Naturaleza y propósito**

**Artículo 149.** El presente capítulo regula las distintas actividades y relaciones del Subsistema de Capacitación y Desarrollo del Régimen de Servicio Civil.

**Artículo 150.** La capacitación constituye un derecho y un deber de las personas servidoras públicas. Como derecho implica el compromiso de las autoridades institucionales de concederles las condiciones y posibilidades de capacitarse y desarrollar sus capacidades para el mejor desempeño en el trabajo. Como deber implica la obligación de someterse a los programas y acciones de aprendizaje dirigido a mejorar sus capacidades, además de contribuir a la transferencia de los conocimientos y habilidades adquiridas.

**Artículo 151.** El Subsistema de Capacitación y Desarrollo es el encargado de gestionar las distintas acciones y relaciones que comprende la capacitación y el desarrollo de las personas bajo el Régimen de Servicio Civil. Dicho Subsistema, denominado en lo sucesivo "SUCADES", se rige por los principios de solidaridad y mutua cooperación interinstitucional, procurando el aprovechamiento compartido, equilibrado y eficiente de los recursos disponibles. Las instituciones bajo su ámbito garantizarán la provisión de los recursos necesarios a las respectivas unidades o dependencias encargadas de la capacitación, ya sea que éstas funcionen en forma autónoma o como instancias dependientes de las Oficinas de Gestión Institucional de Recursos Humanos (OGEREH).

**Artículo 152.** Las actividades y relaciones del SUCADES se fundamentarán en la siguiente normativa y sus reformas: el Estatuto de Servicio Civil, sus Reglamentos y reformas; la Ley N° 6362 del 03 de setiembre de 1979, la Ley N° 3009 del 18 de julio de 1962, su Reglamento y sus reformas; el presente Capítulo, así como las disposiciones y políticas que emita la Dirección General de Servicio Civil (DGSC) y el Centro de Capacitación y Desarrollo (CECADES).

## Sección II

### Objetivos, atribuciones y organización del SUCADES

**Artículo 153.** El SUCADES cumplirá con los siguientes objetivos:

- a) Desarrollar la capacitación del personal público mediante un subsistema cooperativo, basado en el esfuerzo y la colaboración interinstitucional.
- b) Contribuir al desarrollo humano y profesional de las personas servidoras públicas, mediante el perfeccionamiento de sus conocimientos, habilidades, actitudes, valores y destrezas; otorgando a la capacitación el debido reconocimiento en los diferentes ámbitos de la gestión de recursos humanos.
- c) Lograr un aprovechamiento racional y equitativo de los recursos institucionales disponibles en el entorno del Régimen de Servicio Civil o provenientes de instituciones externas, fortaleciendo la cooperación y la coordinación interinstitucional.
- d) Estandarizar los enfoques, métodos y uso de instrumentos de capacitación y desarrollo en el Régimen de Servicio Civil.
- e) Uniformar la planificación de los recursos y las acciones dirigidas a la capacitación y desarrollo del personal cubierto por el Régimen de Servicio Civil.
- f) Procurar el mejoramiento de la capacidad funcional de las personas servidoras públicas, por medio de estrategias de aprendizaje permanente, dirigidas al fortalecimiento del conocimiento y la innovación.
- g) Regular el uso, la aplicación y el reconocimiento de la capacitación en los distintos subsistemas de gestión de recursos humanos del Régimen de Servicio Civil.

**Artículo 154.** El SUCADES estará conformado por los siguientes órganos:

- a) El Centro de Capacitación y Desarrollo (CECADES).
- b) El Consejo de Capacitación.
- c) Las unidades o dependencias encargadas de la capacitación en las instituciones cubiertas por el Régimen de Servicio Civil.
- d) La Asamblea de Encargadas o Encargados de la Capacitación Institucional.

**Artículo 155.** El CECADES es el órgano rector del SUCADES, encargado de brindar a las unidades de capacitación o dependencias equivalentes, la asesoría y el apoyo técnico necesarios para el efectivo cumplimiento de sus funciones. Por su naturaleza y función rectora, constituye un órgano propulsor de las políticas, estrategias, planes y programas de

capacitación de las personas servidoras públicas, propiciando su promoción humana y su desarrollo permanentes, en conjunción con la profesionalización de la función pública; como aportes estratégicos para la entrega de servicios de calidad a la ciudadanía.

El CECADES estará a cargo de una Directora o Director Ejecutivo, nombrado por el Director General de Servicio Civil y puede contar, para la toma de decisiones, definición de políticas, emisión de disposiciones y canalización de recursos, con la asesoría del Consejo de Capacitación.

**Artículo 156.** Para su funcionamiento, el CECADES dispondrá de la respectiva partida asignada en el presupuesto de la DGSC. Además, podrá recibir patrocínios, colaboraciones y/o donaciones de organismos públicos o privados, nacionales e internacionales, así como intercambiar servicios de capacitación con organismos públicos o privados, facilitando el uso de bienes institucionales, para lo cual podrá establecer convenios de cooperación. El Director General de Servicio Civil gestionará ante los organismos competentes, una adecuada asignación de presupuesto, que corresponda con las atribuciones conferidas al CECADES.

**Artículo 157.** El CECADES tendrá como atribuciones sustantivas, las siguientes:

- a) Establecer políticas, estrategias y directrices para el desarrollo de programas de capacitación y desarrollo del personal en el Sector Público, según las orientaciones que al respecto definan el Plan Nacional de Desarrollo vigente y la Dirección General de Servicio Civil, con especial énfasis en el desarrollo de capacidades directivas.
- b) Regular y aprobar la ejecución de los planes, programas y procesos de capacitación y desarrollo dirigidos a las personas servidoras públicas, con base en la formulación y emisión de directrices técnicas.
- c) Asesorar a las instituciones del sector público en capacitación y desarrollo, aplicando marcos conceptuales y técnicos adecuados a las características de las culturas y requerimientos de transformación y modernización institucional.
- d) Facilitar a las unidades o dependencias encargadas de capacitación, los enfoques, modelos e instrumentos requeridos en los procesos propios de su accionar, mediante la ejecución y promoción de la investigación aplicada, para el fortalecimiento y la gestión de la capacitación y el desarrollo de las personas.
- e) Promover el desarrollo de la capacitación de una manera planificada, diversificada y acorde con las innovaciones y los recursos tecnológicos disponibles.
- f) Brindar a las personas y organizaciones usuarias información sobre la existencia de recursos, herramientas técnicas y enfoques teóricos pertinentes, para la capacitación y el desarrollo.
- g) Fijar normas para la validez y el reconocimiento de actividades y programas de capacitación que ofrezcan organismos públicos y privados, y que resulten pertinentes y de interés para las instituciones del Régimen de Servicio Civil.

- h) Diseñar e implementar planes, programas y proyectos, incluida una oferta de capacitación, que coadyuven al fortalecimiento de las capacidades directivas para el desempeño de puestos de dirección pública.
- i) Conformar registros de información sobre la existencia de facilitadores, recursos tecnológicos y de infraestructura, disponibles para el desarrollo de la capacitación en el SUCADES.
- j) Promover y participar en el establecimiento de convenios de cooperación con entidades nacionales e internacionales, para la adquisición, préstamos e intercambio de medios, facilidades y recursos para el desarrollo de la capacitación.
- k) Promover, desarrollar y evaluar acciones capacitadoras tendientes al mejoramiento de las capacidades técnicas y actitudinales en el servicio público.
- l) Fungir como Secretaría Técnica del Fondo de Formación Permanente de Funcionarios Públicos, creado mediante la Ley No. 7454 del 22 de noviembre de 1994.
- m) Efectuar evaluaciones periódicas sobre el grado de cumplimiento y avance de los planes de capacitación, y comunicar a las unidades o dependencias responsables de la capacitación institucional, las recomendaciones o medidas correctivas o de mejora, necesarias para subsanar las irregularidades detectadas.
- n) Promover la aplicación de estrategias metodológicas a distancia, virtuales y mixtas, como medios alternativos a la capacitación presencial.
- o) Convocar a la Asamblea Anual de Encargadas o Encargados de la Capacitación Institucional, así como a otros eventos similares relacionados con el accionar del SUCADES.
- p) Refrendar los certificados de las actividades de capacitación autorizadas y desarrolladas en el ámbito del SUCADES.

**Artículo 158.** La asistencia y representación de la institución en las actividades ordinarias o extraordinarias del SUCADES, convocadas por la Dirección Ejecutiva del CECADES, tales como la Asamblea Anual del SUCADES y otros eventos similares relacionados con la capacitación, constituyen actividades sustantivas e inherentes a los cargos de jefatura de unidades o dependencias institucionales de capacitación. Quienes ejerzan dichos cargos están en la obligación de cumplir con las respectivas convocatorias, en caso contrario, el CECADES informará a la autoridad superior de la respectiva institución, a efecto de que se tomen las medidas disciplinarias que procedan.

**Artículo 159.** El Consejo de Capacitación es el órgano consultivo y de apoyo, conformado por representantes del SUCADES, encargado de colaborar con el CECADES en materia de políticas, estrategias y directrices para el Subsistema de Capacitación y Desarrollo. Estará integrado de la siguiente manera:

- a) La Directora o el Director Ejecutivo del CECADES, o su representante, quien lo presidirá.
- b) Cinco integrantes titulares con sus respectivos suplentes, elegidos en la Asamblea Anual de Encargadas o Encargados de la Capacitación Institucional. Sus integrantes serán nombrados por tres años y podrán ser reelectos.

El Consejo de Capacitación dictará su propio reglamento interno de organización y funcionamiento.

**Artículo 160.** El Consejo de Capacitación tendrá como atribuciones principales las siguientes:

- a) Colaborar con el CECADES en la unificación de estrategias y sistematización de acciones para el desarrollo integral y permanente de las organizaciones públicas y de sus recursos humanos, adoptando un papel activo en pos del logro de los cometidos.
- b) Actuar como órgano integrador y canalizador de las opiniones, necesidades y la problemática de las dependencias representadas en éste, a fin de formular las recomendaciones pertinentes al CECADES.
- c) Analizar y emitir criterios acerca de los proyectos o actividades relacionadas con el desarrollo de la capacitación en el Régimen de Servicio Civil.
- d) Contribuir al desarrollo cooperativo e innovador de los programas de capacitación en los distintos campos ocupacionales, conforme con las necesidades de modernización de las instituciones cubiertas por el Régimen de Servicio Civil.
- e) Colaborar con el CECADES en la identificación de necesidades y oportunidades de capacitación y desarrollo, así como en la búsqueda y consecución sistemáticas de recursos que procuren el beneficio equitativo de los órganos y recursos humanos del SUCADES.
- f) Proponer y ejecutar proyectos o actividades que coadyuven con el fortalecimiento de las capacidades de las personas servidoras, cuyos resultados serán compartidos con el CECADES como recomendaciones de mejora.

El ejercicio de representación de los funcionarios del SUCADES, en el seno del Consejo de Capacitación y su participación en las actividades convocadas u organizadas por los órganos de dicho subsistema, se considerará como parte de las labores regulares asignadas al funcionario en su respectiva institución.

**Artículo 161.** Las unidades o dependencias encargadas de la capacitación institucional constituyen los órganos de enlace y coordinación entre las instituciones del SUCADES y el CECADES; son los encargados de ejecutar las políticas, estrategias y disposiciones emitidas

por éste, así como de retroalimentarlo en las diversas áreas y acciones propias de la capacitación y desarrollo. Tienen como atribuciones principales, las siguientes:

- a) Realizar estudios científicos de detección de necesidades de capacitación, con el propósito de formular los programas de trabajo pertinentes y satisfacer los objetivos y metas fijados por la institución.
- b) Coordinar, internamente con los responsables de programas o actividades de su institución y, externamente con el CECADES y las otras unidades de capacitación del SUCADES, estrategias que favorezcan la participación conjunta de otras dependencias públicas o privadas –nacionales y extranjeras–, en el proceso capacitador de las personas, facilitando el intercambio, la donación o el préstamo de los recursos propios de la capacitación y desarrollo del personal, como insumos necesarios para el cumplimiento de los objetivos del SUCADES.
- c) Planificar, organizar, controlar y evaluar la ejecución de las acciones capacitadoras que se lleven a cabo en la institución, siguiendo las disposiciones normativas, los enfoques y los lineamientos fijados por el CECADES.
- d) Velar por la correcta aplicación de las disposiciones técnicas y jurídicas que rigen el desarrollo de la capacitación en el entorno institucional del SUCADES
- e) Organizar y mantener actualizados los registros institucionales de instalaciones, materiales, equipos, facilitadores, personal capacitado, programas, evaluaciones y cualesquiera otros requeridos para mantener al día un Sistema Integrado de Información sobre recursos disponibles en el SUCADES, cuyos datos constituyen insumos relevantes para la planificación y el desarrollo de la capacitación
- f) Presentar oportunamente la documentación e información requerida por el CECADES sobre la gestión de la capacitación y desarrollo en su ámbito institucional.
- g) Realizar los trámites de licencias para estudios, capacitación y labores docentes, requeridos por las personas servidoras de la institución.
- h) Realizar los estudios técnicos y otras acciones o trámites para determinar las mejores opciones en cuanto al aprovechamiento y disfrute de becas y otras facilidades de capacitación, siguiendo lo dispuesto en la normativa vigente.
- i) Coordinar el desarrollo de sus actividades regulares con el CECADES.
- j) Planificar, utilizar y controlar adecuadamente los recursos económicos y humanos disponibles para el desarrollo de sus actividades.
- k) Elaborar los Planes Institucionales de Capacitación (PIC) de su respectivo ámbito institucional y remitirlos al CECADES, en los plazos establecidos por éste.



- l) Rendir informes periódicos a la máxima autoridad de su institución y al CECADES sobre los distintos procesos desarrollados, incluyendo el desglose de los recursos económicos, materiales y humanos utilizados. Asimismo, presentar un resumen anual de dichos informes que será objeto de consideración por parte del CECADES, el Consejo de Capacitación y la Asamblea del SUCADES.

**Artículo 162.** La Asamblea de Encargadas o Encargados de la Capacitación Institucional es la instancia constitutiva de representación y participación del SUCADES, que nombra a sus representantes en el Consejo de Capacitación y somete, además, a discusión y valoración aquellos asuntos de interés para las instituciones representadas. Dicha Asamblea será convocada por el CECADES.

### **Sección III**

#### **Planificación y Desarrollo de la Capacitación**

**Artículo 163.** Las distintas acciones de capacitación por realizar en las instituciones del SUCADES, deberán contar con la autorización previa del CECADES, requiriéndose para ello su inclusión en un Plan Institucional de Capacitación (PIC). Dicho plan será flexible y susceptible de ajustarse e incorporar –de ser necesarias– aquellas acciones de capacitación no previstas puntualmente en su formulación original, o bien, aprovechar oportunidades que contribuyan a superar necesidades o situaciones laborales que surjan luego de su entrada en vigencia. Su periodicidad y las fechas de presentación al CECADES, para su respectiva revisión y aprobación, serán definidas por éste.

**Artículo 164.** Para el cumplimiento de las disposiciones del artículo anterior, las unidades de capacitación o dependencias responsables de la capacitación institucional, procederán a realizar la investigación y la aplicación de instrumentos técnicos, que permitan identificar las áreas deficitarias en las que las personas servidoras requieren adquirir, actualizar o perfeccionar conocimientos, actitudes, habilidades y destrezas para su desarrollo humano y el mejor desempeño de sus cargos, actuales y futuros. Para ello considerará como elementos medulares los siguientes:

- a. Los objetivos y metas del Plan Nacional de Desarrollo (PND) relacionados con su respectivo sector institucional.
- b. Los objetivos y metas del Plan Estratégico institucional.
- c. Los resultados de la evaluación individual del desempeño, considerando las opciones de capacitación dirigidas a superar las bajas calificaciones.
- d. Las necesidades relacionadas con el fortalecimiento de las capacidades de las personas servidoras en puestos directivos o con probabilidades de ascenso a dichos puestos.

- e. Las necesidades de inducción, actualización técnica, administrativa, transformación y cambio de las personas servidoras.
- f. El desarrollo de capacidades, actitudes y valores, dirigidos al cambio institucional y la promoción humana.
- g. La cultura organizacional y el nivel de compromiso con el servicio público.
- h. Las recomendaciones de los informes emitidos por los entes contralores, entre otros: la Contraloría de Servicios, la Auditoría Interna y la Contraloría General de la República.

**Artículo 165.** El CECADES y las unidades de capacitación del SUCADES, contribuirán con el desarrollo de actividades de capacitación dirigidas a fomentar los valores y la ética de la función pública, la cultura cívica y las relaciones individuales y colectivas en el entorno laboral, como elementos de mejora del servicio público. Para ello, incluirán en los Planes Institucionales de Capacitación actividades dirigidas al abordaje, exclusivo o transversal, de temas relacionados con el servicio público, la transparencia, la rendición de cuentas, la probidad, la lucha contra la corrupción, el respeto a las personas en condición de vulnerabilidad, la protección del ambiente y otros que sean definidos como prioridad del Estado costarricense.

#### **Sección IV**

#### **Reconocimiento y Estímulos**

**Artículo 166.** Los jefes de las instituciones y dependencias del Régimen de Servicio Civil concederán el tiempo necesario, dentro la jornada laboral, con el propósito de que las personas servidoras que colaboren oficialmente en calidad de facilitadores, puedan organizar e impartir actividades de capacitación, preparar los materiales, realizar las evaluaciones y elaborar los informes correspondientes una vez concluidas.

**Artículo 167.** Las instituciones organizadoras o patrocinadoras y el CECADES refrendarán y otorgarán certificados por concepto de capacitación recibida e impartida, en la modalidad que corresponda, a quienes hayan cumplido con los requisitos fijados mediante resolución de la Dirección General de Servicio Civil. Dichos certificados podrán ser considerados en los diferentes trámites y aplicaciones de la gestión de recursos humanos del Régimen de Servicio Civil, siempre y cuando cumplan con los requisitos establecidos para cada caso.

El CECADES no refrendará certificados de actividades no contempladas en el PIC, salvo casos debidamente justificados y que sean avalados por el CECADES. La unidad o dependencia encargada de la capacitación institucional será responsable por los perjuicios que dicha omisión cause a las servidoras y servidores.

**Artículo 168.** El reconocimiento de actividades de capacitación externas al SUCADES, recibidas dentro o fuera del país, se efectuará de conformidad con los requisitos fijados mediante resolución de la Dirección General de Servicio Civil y las directrices emitidas por el CECADES.

## Sección V

### Becas y licencias

**Artículo 169.** La concesión de licencias para el aprovechamiento de becas y otras facilidades dirigidas a la capacitación y formación de las personas servidoras del Régimen de Servicio Civil, se regularán por medio de la Ley de Licencias para Adiestramiento de Servidores Públicos, N° 3009 y sus reformas; su Reglamento, el Decreto Ejecutivo N° 17339-P del 2 de diciembre de 1986 y las disposiciones contenidas en este capítulo.

**Artículo 170.** La unidad de capacitación o dependencia responsable de la capacitación institucional, o en su defecto la OGEREH, tendrá a cargo el trámite correspondiente para la adjudicación de las becas o facilidades indicadas en el Artículo 6° del mencionado Decreto Ejecutivo No. 17339-P. Para ello deberán:

- a) Realizar las gestiones necesarias y pertinentes para obtener becas u otras facilidades en temas de interés institucional.
- b) Divulgar las ofertas de becas y facilidades que se ofrezcan a la institución de parte de organismos públicos o privados, nacionales o extranjeros.
- c) Definir las bases para seleccionar a las candidatas y los candidatos a becas.
- d) Calificar y remitir las nóminas de las candidatas y los candidatos con mejores calificaciones al jerarca institucional para su respectiva escogencia.
- e) Llevar los debidos controles sobre las becas otorgadas y los compromisos adquiridos por las becarias y los becarios.

Salvo lo dispuesto en el inciso e) del presente artículo, se excluyen de las disposiciones anteriores los casos de becas o facilidades otorgadas directamente por organismos nacionales o internacionales, a las personas servidoras para que participen en actividades de capacitación, formación y otros eventos similares.

**Artículo 171.** El o la jerarca institucional podrá conceder tiempo de la jornada laboral para que los servidores cursen estudios formales hasta por un máximo de veinte (20) horas semanales. Sin embargo, cuando se trate de estudios de posgrado en que se requiera mayor cantidad de tiempo, según los requerimientos del respectivo plan de estudios, puede ampliarse el número de horas, o bien, concederse una licencia de jornada completa de fecha a fecha, es decir por el periodo que dure el respectivo plan de estudios.

En ambos casos, la licencia se concederá mediante la suscripción de un Contrato de Estudios por parte del beneficiario o la beneficiaria, quienes quedan obligados, una vez concluido el plazo contemplado en dicho instrumento, a presentar el certificado que acredite el título o grado respectivo obtenido, y a prestar sus servicios al Estado en la disciplina o el área de su especialidad, hasta por el término de tres años. La obligación será siempre proporcional a la cantidad de tiempo concedido para los estudios y en ningún caso deberá exceder los tres años. Las demás condiciones y obligaciones adquiridas por las personas beneficiarias serán establecidas en el respectivo formato de contrato de estudios que autorice la DGSC.

La dependencia técnica designada para la elaboración del Contrato de Estudios, deberá realizar una valoración exhaustiva del riesgo potencial que dicho acuerdo pueda, eventualmente, tener para la Administración, en relación con la recuperación de la inversión de fondos públicos, por lo que, se abocará a incorporar las cláusulas necesarias y suficientes que lo garanticen, ante cualesquier incumplimiento por parte del beneficiario.

**Artículo 172.** Si, luego de vencido el tiempo señalado por la respectiva institución educativa para concluir el plan de estudios de la disciplina cursada, la persona servidora requiriese más tiempo, se le podrá prorrogar la licencia hasta por un máximo de tres años.

**Artículo 173.** Las licencias para participar en actividades de capacitación, se podrán conceder, de conformidad con las siguientes condiciones:

- a) Las licencias de jornada completa y fecha a fecha que no excedan los tres meses, se concederán mediante la suscripción de un documento con formato autorizado por el CECADES, entre el o la jerarca institucional o la persona funcionaria en quien se delegue esta atribución y la beneficiaria o el beneficiario. En dicho documento se indicará el tiempo requerido y los compromisos que se adquieren al suscribirlo. Igual procedimiento se seguirá para las licencias de doce horas en adelante y que no excedan las 260 horas.
- b) Las licencias que excedan los tres meses o las 260 horas se concederán mediante la suscripción de un Contrato de Capacitación, entre el o la jerarca institucional y la beneficiaria o el beneficiario. El contrato deberá contar, además, con el refrendo de la Dirección General de Servicio Civil o su representante, cuando así corresponda, y obliga a la persona beneficiaria a prestar sus servicios al Estado, luego de concluida su capacitación. La obligación será siempre proporcional a la cantidad de tiempo concedido y en ningún caso excederá los tres años, salvo lo dispuesto en el artículo anterior.

**Artículo 174.** Aparte de las formalidades de los artículos anteriores, la concesión de licencias para capacitación o estudios formales queda sujeta a las siguientes condiciones:

- a) Que las actividades por cursar contribuyan al mejoramiento de las capacidades de la persona servidora para el desempeño del puesto actual o futuro.

- b) Que las condiciones administrativas y las exigencias del trabajo lo permitan y no se perjudique la prestación del servicio en la respectiva dependencia.
- c) Que la beneficiaria o el beneficiario no incurra en superposición horaria al cursar dos o más actividades de capacitación y/o formación.
- d) Que la persona servidora no tenga compromisos u obligaciones pendientes por incumplimiento de actividades de capacitación o contratos de estudios, en el plazo de un año previo a la concesión de la licencia, salvo que haya suscrito algún acuerdo con la Administración para resolver el incumplimiento.
- e) Que la persona servidora presente, cuando así corresponda, las calificaciones obtenidas en actividades cursadas mediante documento o contrato suscrito en el periodo anterior.

Las jefaturas inmediatas serán responsables del cumplimiento de las disposiciones anteriores y no podrán autorizar nueva solicitud de licencia de capacitación o estudios, sin antes verificar que la servidora o el servidor cumplan con los requerimientos establecidos, por lo que deberán coordinar con la unidad o dependencia encargada de capacitación institucional que llevará los registros para tal fin.

**Artículo 175.** Las licencias para que las personas servidoras atiendan invitaciones de Gobiernos o de organismos nacionales e internacionales para viajes de representación o participación en seminarios, congresos y otras actividades similares de capacitación o formación, podrán ser concedidas con goce de salario por la máxima autoridad o jerarca institucional, quien deberá informar a la Unidad o dependencia encargada de la capacitación institucional para su debido trámite. El otorgamiento de la respectiva licencia se efectuará de conformidad con las disposiciones de este capítulo.

**Artículo 176.** Las licencias para el ejercicio de la docencia en instituciones de educación superior, podrán concederse excepcionalmente de conformidad con las siguientes condiciones:

- a) Que las actividades del puesto desempeñado puedan ser atendidas eficientemente y sin afectar el servicio público, en un lapso menor a la jornada ordinaria, diaria o semanal, de modo que no se requiera el nombramiento de una servidora o servidor sustituto.
- b) Que la persona servidora devengue solamente el salario proporcional al tiempo efectivo de trabajo.
- c) Que la licencia se conceda mediante un contrato suscrito entre el o la Jerarca y la persona servidora.

**Artículo 177.** Con excepción de las situaciones reguladas por motivos de capacitación, estudios formales y el ejercicio de la docencia en instituciones de educación superior, no podrán concederse permisos para trabajar menos horas de la jornada ordinaria diaria o semanal.

**Artículo 178.** Se exceptúan de las restricciones estipuladas en este capítulo, las licencias que se concedan sin goce de salario, salvo cuando se trate del aprovechamiento de becas o facilidades, en cuyo caso se aplicará lo dispuesto en el artículo 7° de la Ley de Licencias para Adiestramiento de Servidores Públicos No. 3009 .”

**Artículo 2.** Sustituir el término de “adiestramiento” por el de “Capacitación” en todos los documentos, instrumentos y normas de igual o inferior jerarquía al presente Reglamento, y de aplicación en el entorno institucional del SUCADES.

**Artículo 3.** Se reforman los artículos 3 y 9 del Decreto Ejecutivo No. 17339-P del 2 de diciembre de 1986, para que en adelante se lean así:

“Artículo 3. En cumplimiento de lo estipulado por el artículo primero de la Ley 3009, el CECADES divulgará las becas y facilidades que gestione, o aquellas de las que tenga conocimiento, facilitando el acceso a la información sobre las opciones disponibles al respecto, a las unidades de capacitación o a las dependencias responsables de la capacitación, las cuales a su vez, analizarán su pertinencia y las divulgarán oportunamente en su entorno institucional.”

“Artículo 9. Las licencias para el aprovechamiento de becas o facilidades de capacitación que excedan de tres meses o de 260 horas, se concederán mediante la suscripción de un Contrato de Capacitación entre el o la jerarca institucional y la persona beneficiaria, con el refrendo de la Dirección General de Servicio Civil o su representante, salvo el caso de los servidores en condición de interinidad que lo firmarán únicamente con el o la jerarca institucional.”

**Artículo 4.** Con la entrada en vigencia del presente Decreto Ejecutivo, se derogan los artículos 37, 38, 39 y 40 del Decreto No. 21 del 14 de diciembre de 1954, los artículos 7 y 8 del Decreto Ejecutivo número 17339-P del 2 de diciembre de 1986; los Decretos Ejecutivos 15302-P del 27 de marzo de 1984, 25383-MP del 3 de setiembre de 1996 y 26786-MP del 31 de marzo de 1998; así como toda norma de igual o inferior jerarquía que se oponga a lo aquí estipulado.

**Artículo 5.** Rige a partir de su publicación en el Diario Oficial La Gaceta.

Dado en la Presidencia de la República. San José, a los treinta días del mes de junio del dos mil diecisiete.

LUIS GUILLERMO SOLÍS RIVERA

SERGIO IVÁN ALFARO SALAS  
MINISTRO DE LA PRESIDENCIA

**DECRETO EJECUTIVO No. 40690-MAG****EL PRESIDENTE DE LA REPÚBLICA  
Y EL MINISTRO DE AGRICULTURA Y GANADERÍA**

En ejercicio de las facultades que les confieren los artículos 140, incisos 8), 18) y 20) y 146 de la Constitución Política, los artículos 25, 27.1 y 28.2.b de la Ley N° 6227 del 2 de mayo de 1978, Ley General de la Administración Pública y la Ley N° 7064 del 29 de abril de 1987, Ley de Fomento a la Producción Agropecuaria que incorpora la Ley Orgánica del Ministerio de Agricultura y Ganadería.

**CONSIDERANDO:**

1°-Que el Ministerio de Agricultura y Ganadería mantiene hoy día vigente el Decreto Ejecutivo denominado “Reglamento de Zonaje e Incentivo por Regionalización de los funcionarios del Ministerio de Agricultura y Ganadería”, Decreto Ejecutivo N° 31555-MAG de 06 de noviembre del 2003.

2°-Que la Contraloría General de la República emitió el oficio número 17012 del 16 de diciembre del 2005 (FOE-AM-0784), según el cual dicho reglamento no puede constituir base legal suficiente para el reconocimiento o incentivo por regionalización, siendo además que las fuentes normativas que se suponen lo reglamentan, como la Ley N° 7064 del 29 de abril de 1987, Ley de Fomento a la Producción Agropecuaria que incorpora la Ley Orgánica del Ministerio de Agricultura y Ganadería, no reconoce en forma expresa y clara tal incentivo a los funcionarios de dicha entidad Ministerial.

3°-Que el pago de este incentivo por regionalización, a diferencia del zonaje y el reconocimiento de gastos denominados viáticos por alimentación y hospedaje, no se encuentra aún en la Ley de Salarios de la Administración Pública, como un reconocimiento expreso que habilite a la Administración a promulgar reglamentos en reconocimiento de tal beneficio. (Oficio número 17012 del 16 de diciembre del 2005/FOE-AM-0784).

4°-Que la Contraloría General de la Republica se había pronunciado en los siguientes términos: *“Adicionando a todo lo anterior, debe tenerse presente que no es simplemente la mera ausencia de asidero legal lo que imposibilita el reconocimiento de este “incentivo por regionalización”, sino la misma esencia del origen del derecho lo que llega a dicha conclusión. Se ha dicho que, analíticamente considerando, el Derecho obtiene de la realidad social y de las relaciones humanas la materia de que se nutre y la reduce en forma jurídica”, por eso vemos como se reconoce el zonaje en el tanto se quiere compensar la situación de desarraigo que se presente cuando a un trabajador se le obliga a dejar su domicilio legal para residir en un nuevo lugar con el fin de cumplir allí con sus funciones y donde las condiciones de vida son peores a las de su habitual domicilio. En el caso del incentivo por regionalización, no existe tal situación fáctica que se deba compensar, por el contrario, el trabajo –la fuente de empleo- es llevada al vecindario del trabajador, de tal forma que este no sufre desarraigo alguno y, más bien, su calidad de vida se mejora con un lugar de trabajo cercano a su domicilio.”* (Oficio N° 3398 (FOE-AM-104) del 29 de marzo del 2001.)

5°-Que el Decreto Ejecutivo N° 31555-MAG, carece de fundamento legal, razonabilidad, justificación y motivo, por lo que debe procederse a su derogatoria.



6°-Que la Administración Pública regula el tema del zonaje bajo el Decreto Ejecutivo N° 90-S.C. del 13 de diciembre de 1965 y sus reformas, denominado “Reglamento para el pago de zonaje a los servidores de la Administración Pública.”, no obstante, se hace necesario ajustar el cuerpo normativo que regule lo concerniente al zonaje para los servidores del Ministerio de Agricultura y Ganadería y sus órganos adscritos de desconcentración mínima y máxima.

7°- Que se procedió a llenar el Formulario de Evaluación Costo Beneficio en la Sección I, denominada Control Previo de Mejora Regulatoria, siendo que el mismo dio resultado negativo y que la propuesta no tiene trámites ni requisitos.

**Por tanto,**

## **DECRETAN**

### **REGLAMENTO PARA EL PAGO DE ZONAJE DE LOS FUNCIONARIOS DEL MINISTERIO DE AGRICULTURA Y GANADERIA Y DEROGATORIA DEL DECRETO EJECUTIVO No. 31555-MAG**

**Artículo 1.** El rubro del zonaje representa una suma adicional de dinero con la que se retribuye en forma complementaria al servidor, la cual no se incorpora al salario por cuanto está sujeta a determinadas condiciones previstas en la normativa reglamentaria respectiva, por cuanto si el servidor deja de encontrarse en los supuestos para el otorgamiento del zonaje, la Administración tiene que eliminar dicho otorgamiento.

**Artículo 2.** Para los efectos del presente reglamento se entenderá por:

- a) **Zonaje:** Beneficio adicional al salario, que el Ministerio concede a sus servidores cuando se ve en la obligación de trasladar al funcionario a una zona distinta a donde este tiene su lugar de residencia habitual, para así poder compensar los gastos que pueda sufrir en relación al costo de vida, salud, familiar como consecuencia del desplazamiento.
- b) **Domicilio Habitual:** Es el lugar donde el servidor reside de manera permanente para el ejercicio de sus derechos y el cumplimiento de sus obligaciones, en una relación con ánimo de nexo duradero en los aspectos familiares y patrimoniales.

**Artículo 3.** Para el pago de zonaje se utilizará el monto máximo que establece anualmente la Contraloría General de la República, toda vez que los costos de transporte, clima, salubridad, facilidades y costo local de vida, si bien no se equiparan a nivel nacional, una vez analizado el monto máximo que establece el ente Contralor, el mismo resulta proporcional y razonable para los lugares donde se viene pagando el menor porcentaje por concepto de zonaje.

**Artículo 4.** El reconocimiento de pago de zonaje se hará mediante Acción de Personal por parte de Gestión Institucional de Recursos Humanos, la cual podrá ser impresa o electrónica, según como esté conformado el expediente personal de cada funcionario.

Toda variante que produzca modificaciones en los motivos que dan origen al beneficio otorgado, tiene que ser comunicado de inmediato por el funcionario que recibe el pago de zonaje al Jefe respectivo y a Gestión Institucional de Recursos Humanos, por cualquier medio de comunicación escrito o electrónico autorizado para que se realicen los ajustes

correspondientes. En caso de que la comunicación no se de en un plazo de ocho días hábiles, Gestión Institucional de Recursos Humanos suspenderá el beneficio y procederá a recuperar las sumas giradas de más, mediante el procedimiento sumario que establece la Ley General de la Administración Pública, sin perjuicio de las sanciones disciplinarias que puedan corresponder.

**Artículo 5.** Al funcionario que disfrutare del beneficio de zonaje y posteriormente varíe su domicilio legal-habitual al lugar donde tiene la sede de trabajo, deberá suprimírsele esta compensación económica por desaparecer los motivos que originaron el pago de esa compensación.

**Artículo 6.** El servidor (a) no perderá el derecho a devengar la suma fijada por concepto de zonaje en los siguientes casos:

- a) Cuando se separe hasta por un mes de su puesto por motivo de incapacidad, por enfermedad o riesgo profesional.
- b) Cuando se acoja a los derechos que la legislación le da en casos de embarazo y contemplados en el artículo 34 del Reglamento del Estatuto del Servicio Civil.
- c) Cuando para cumplir funciones propias de su cargo, asista a cursos de capacitación con licencia con goce de sueldo y deba trasladarse por un periodo que no exceda de un mes.
- d) Cuando tenga que trasladarse por razones propias de su cargo por un período que no exceda de un mes a una zona en la que no se paga zonaje.

**Artículo 7.** El servidor (a) que por razones de capacitación u otro motivo se vea obligado a permanecer más de un mes fuera de su lugar de trabajo y por lo tanto no podrá recibir la compensación económica por concepto del zonaje, no obstante, al reintegrarse a sus labores habituales deberá comunicarlo a Gestión Institucional de Recursos Humanos para que proceda a incorporar nuevamente el pago del zonaje.

**Artículo 8.** Los gastos de viaje y de transporte seguirán regulándose de manera independiente al zonaje de acuerdo con las disposiciones establecidas en el Reglamento de Gastos de Viaje y de Transporte para Funcionarios Públicos emitido por la Contraloría General de la República.

**Artículo 9.** El funcionario que goce de préstamo de casa de habitación por parte del MAG, no podrá recibir el beneficio de zonaje.

**Artículo 10.** Gestión Institucional de Recursos Humanos será el encargado de ejecutar y velar por el fiel cumplimiento de las disposiciones del presente Reglamento, para lo cual podrá requerir la información y documentación pertinente que permita determinar o comprobar la existencia de las condiciones o requisitos para el otorgamiento y mantenimiento del beneficio, quedando obligados todos los funcionarios del Ministerio a observar y acatar los procedimientos y controles que a tal efecto implemente.

**Artículo 11.** Se deroga el Decreto Ejecutivo N° 31555-MAG de 06 de noviembre del 2003, publicado en *La Gaceta* N° 246 del 22 de diciembre del 2003 y sus reformas.

**TRANSITORIO I:** Para aquellos servidores y servidoras que estén percibiendo actualmente el rubro por regionalización, continuarán percibiéndolo en las mismas condiciones que lo han venido percibiendo, no obstante, la Administración deberá realizar los estudios técnicos que determinen el impacto y consecuencias legales y financieras que su eliminación podría acarrear para el Estado; en un plazo de doce meses a partir de la publicación del presente decreto ejecutivo.

**TRANSITORIO II:** A los servidores y servidoras que actualmente se les está pagando el zonaje, se les mantiene el porcentaje que en su momento se les concedió, de acuerdo al lugar donde realizan sus labores.

**Artículo 12.** Rige a partir de su publicación.

Dado en la Presidencia de la República, a los doce días del mes de setiembre del dos mil diecisiete.

**LUIS GUILLERMO SOLIS RIVERA**

**Luis Felipe Arauz Cavallini**

**Ministro de Agricultura y Ganadería**

N° 40718 - MGP-MTSS-MAG

**EL PRIMER VICEPRESIDENTE EN EJERCICIO DE LA PRESIDENCIA DE LA  
REPUBLICA**

**EL MINISTRO DE AGRICULTURA Y GANADERÍA, EL MINISTRO DE  
GOBERNACION Y POLICÍA Y EL MINISTRO DE TRABAJO Y SEGURIDAD  
SOCIAL**

Con fundamento en las atribuciones y facultades conferidas en los artículos 140 incisos 3) y 18) y 146 de la Constitución Política; 25, 27 inciso 1 y 28, inciso 2, acápite b) de la Ley General de la Administración Pública, Ley N° 6227 del 02 de mayo de 1978; 5, 6 incisos 1), 3) y 4), 7 incisos 1), 2), 3), 6) y 8), 71 y 177 de la Ley General de Migración y Extranjería, Ley N° 8764 del 19 de agosto de 2009.

**CONSIDERANDO:**

1°-Que la Ley General de Migración y Extranjería, Ley N° 8764 de 19 de agosto de 2009, fue publicada en el Diario Oficial *La Gaceta* N° 170 del 01 de setiembre de 2009, y comenzó a regir a partir del 01 de marzo de 2010.

2°-Que los artículos 140 incisos 3) y 18) y 146 de la Constitución Política, y el artículo 71 de la Ley General de Migración y Extranjería establecen la facultad del Poder Ejecutivo de

establecer regímenes de excepción con el objeto de legalizar la situación migratoria de las personas extranjeras que no estén a derecho estableciendo los requisitos que dichas personas deberán presentar para acceder a esos regímenes excepcionales.

3°-Que como parte de los principios de la política migratoria que dispone la Ley N° 8764, así como la Política Migratoria Integral, emitida mediante Decreto Ejecutivo N° 38099-G publicada en *La Gaceta* N° 245 del 19 de diciembre de 2013, la materia migratoria es de interés público y se encuentra vinculada al desarrollo, la seguridad del país y el respeto de los Derechos Humanos, por lo que el control y la regularización de los flujos migratorios, es uno de los objetivos fundamentales de dicha política. En ese sentido, considerando que Costa Rica es un país preponderantemente receptor de migrantes laborales, resulta fundamental promover y facilitar mecanismos que aseguren que dicha migración sea regular, orientada a "las áreas cuyo desarrollo se considere prioritario, hacia actividades y ramas económicas que resulten de interés para el Estado", de forma que se cumpla con los principios indicados.

4°-Que la Ley N° 8764, Ley General de Migración y Extranjería, establece un régimen sancionatorio ante las posibles infracciones a la normativa migratoria tanto por parte de las personas extranjeras, como por parte de terceras personas que se vinculen con su quehacer en el país, como es el caso del sector patronal. En relación con éste, el artículo 177 de este cuerpo legal, define que aquellas "personas físicas o los representantes de las personas jurídicas, públicas o privadas, que proporcionen trabajo u ocupación a personas extranjeras no habilitadas, para que ejerzan actividades laborales en el país o realicen actividades

diferentes de las autorizadas, serán sancionadas por la Dirección General con una multa que oscilará entre dos y hasta doce veces el monto de un salario base...".

5°-Que las citadas multas no se han aplicado a la fecha en el sector agrícola, con motivo de la vigencia de disposiciones transitorias de los Decretos Ejecutivos N° 38541-GOB-MTSS-MAG de 29 de julio del 2014, N° 39044-MGP-MTSS-MAG de 19 de febrero del 2015 y N° 40067-MGP-MTSS-MAG de 04 de julio del 2016, a fin de promover la regularización de las personas migrantes que se encuentran en condición irregular en el país.

6°- Que con base en los resultados obtenidos durante la aplicación del Registro Extraordinario de Regularización de Trabajadores y Trabajadoras Agrícolas Migrantes, dispuesto mediante los citados Decretos Ejecutivos resulta imperioso atender con carácter de urgencia la situación de informalidad e irregularidad del trabajo agrícola migrante, hasta que en definitiva se encuentre una alternativa de solución para el sector productivo del país, que regule la condición laboral de estos trabajadores y trabajadoras, que hace necesario prorrogar el régimen de excepción.

**Por tanto,**

Decretan:



**PRÓRROGA DEL PLAZO PARA EL REGISTRO  
DE PATRONOS Y EMPRESAS DEL SECTOR AGRÍCOLA  
Y REGULARIZACIÓN EXTRAORDINARIA DE PERSONAS TRABAJADORAS  
MIGRANTES**

Artículo 1° - Se extiende el plazo para el registro de patronos y empresas del sector agrícola dispuesto para la regularización extraordinaria de trabajadores y trabajadoras migrantes, por doce meses más a partir de la publicación del presente decreto.

Artículo 2°-Se prorroga por doce meses, a partir de la publicación del presente Decreto, la oportunidad para que los patronos o las empresas formalicen la regularización de sus trabajadores y trabajadoras agrícolas migrantes. Durante el plazo de esta prórroga, no se aplicarán las multas establecidas en el artículo N° 177 de la Ley General de Migración y Extranjería, a los patronos inscritos en este registro.

Artículo 3°-Se podrán acoger a este régimen de excepción todos aquellos trabajadores y trabajadoras agrícolas migrantes, que cuenten con ingreso regular al país, aun cuando a la fecha de la presentación de la solicitud su permanencia se encuentre vencida, siempre y cuando, se cumpla con los demás requisitos legales y reglamentarios acordes con la categoría migratoria solicitada, que la Dirección General de Migración y Extranjería autorizará tomando en cuenta dictámenes de carácter recomendativo elaborados por el Ministerio de Trabajo y Seguridad Social, así como otros criterios de conveniencia y oportunidad.

Artículo 4°-Para efectos de la tramitación de las solicitudes de regularización migratoria laboral de las trabajadoras y los trabajadores, a las que se refiere este Decreto, se autoriza a

la Dirección General de Migración y Extranjería a recibir la certificación de nacimiento y de antecedentes penales cuando correspondan, emitidos por el Consulado del país de origen asentado en Costa Rica, documentación que deberá contar con mecanismos de seguridad que aseguren su legitimidad.

Artículo 5°-Rige a partir de su publicación.

Dado en la Presidencia de la República, San José a las nueve horas del veinticuatro de octubre del año dos mil diecisiete.

**HELIO FALLAS VENEGAS**

**Luis Felipe Arauz Cavallini**  
**Ministro de Agricultura y Ganadería**

**Luis Gustavo Mata Vega**  
**Ministro de Gobernación y Policía**

**Alfredo Hasbum Camacho**  
**Ministro de Trabajo y Seguridad Social**

# REMATES

## BANCO POPULAR Y DE DESARROLLO COMUNAL

El Área de Pignoración (Monte Popular) del Banco Popular, avisa que a las once horas del día 25 de Noviembre, se rematarán al mejor postor las garantías de las operaciones de crédito que tengan dos o más cuotas de atraso, o que su fecha de cancelación esté vencida, según lo establece el Reglamento de Crédito de Pignoración. El remate se efectuará en San José, calle primera, avenidas nueve y once, o de Radiográfica Costarricense 250 metros al norte, oficina del Centro de Crédito sobre Alhajas Amón. Remate No. 538.

### AGENCIA 04

#### ALHAJAS

OPERACION	DESCRIPCION	BASE REMATE	OPERACION	DESCRIPCION	BASE REMATE
004-060-820871-5	LOTE DE ALHAJAS	AT 504,830.05	004-060-821670-9	LOTE DE ALHAJAS	AT 325,154.15
004-060-822371-6	LOTE DE ALHAJAS	AT 338,527.45	004-060-824909-2	LOTE DE ALHAJAS	AT 361,343.15
004-060-825317-4	LOTE DE 10K	AT 403,967.10	004-060-825687-4	LOTE DE ALHAJAS 10K	AT 207,165.65
004-060-825998-8	LOTE DE ALHAJAS	AT 197,263.25	004-060-826016-6	LOTE DE 18K	AT 1,134,040.85
004-060-826129-3	LOTE DE ALHAJAS	AT 1,855,176.75	004-060-826277-3	LOTE DE ALHAJAS 10K	AT 426,713.15
004-060-826760-0	LOTE DE ALHAJAS	AT 169,627.45			
TOTAL DE ALHAJAS PRIMER REMATE:			11	5,923,809.00	
004-060-826421-4	LOTE DE ALHAJAS	AT 583,698.80	004-060-826447-7	LOTE DE ALHAJAS	AT 1,748,477.70
TOTAL DE ALHAJAS SEGUNDO REMATE:			2	2,332,176.50	

### AGENCIA 06

#### ALHAJAS

OPERACION	DESCRIPCION	BASE REMATE	OPERACION	DESCRIPCION	BASE REMATE
006-060-810280-0	LOTE DE ALHAJAS	1,161,311.20	006-060-890151-4	UNA PULSERA	AT 326,013.75
006-060-890292-2	LOTE DE ALHAJAS	CP 267,124.15	006-060-891085-1	LOTE DE ALHAJAS	CP 576,256.25
006-060-892214-8	LOTE DE ALHAJAS	AT 307,159.40	006-060-892829-5	LOTE DE ALHAJAS	CP 1,716,127.80
006-060-895732-8	LOTE DE ALHAJAS	AT 211,526.80	006-060-896152-3	LOTE DE ALHAJAS	AT 735,681.95
006-060-896353-2	LOTE DE ALHAJAS	AT 227,557.20	006-060-896498-9	UNA CADENA	AT 183,915.75
006-060-898076-9	LOTE DE ALHAJAS	AT 621,816.80	006-060-898423-6	UNA CADENA	AT 493,123.95
006-060-898578-9	LOTE DE ALHAJAS	AT 644,071.20	006-060-898582-4	LOTE DE ALHAJAS	AT 158,491.85
TOTAL DE ALHAJAS PRIMER REMATE:			14	7,630,178.05	

### AGENCIA 07

#### ALHAJAS

OPERACION	DESCRIPCION	BASE REMATE	OPERACION	DESCRIPCION	BASE REMATE
007-060-826138-0	LOTE DE ALHAJAS	AT 487,632.80	007-060-826741-6	LOTE DE ALHAJAS	AT 349,285.95
007-060-827018-3	LOTE DE ALHAJAS	AT 412,011.05	007-060-828470-7	LOTE DE ALHAJAS	AT 680,075.85
007-060-828550-3	LOTE DE ALHAJAS	AT 457,324.70	007-060-828908-0	CREDITO CADENA	AT 624,776.05
007-060-829325-0	CREDITO ANILLOS CON DIAMANTE	226,994.05	007-060-829491-7	LOTE DE ALHAJAS	AT 214,417.65
007-060-829800-4	LOTE DE ALHAJAS	AT 82,672.20	007-060-830037-2	CREDITO DE ALHAJAS	AT 116,153.15
007-060-830423-0	LOTE DE ALHAJAS	AT 453,355.90	007-060-830800-1	LOTE DE ALHAJAS	AT 292,486.50
TOTAL DE ALHAJAS PRIMER REMATE:			12	4,397,185.85	

**AGENCIA 08  
ALHAJAS**

OPERACION	DESCRIPCION	BASE REMATE	OPERACION	DESCRIPCION	BASE REMATE
008-060-824113-2	LOTE DE ALHAJAS	B0 2,185,196.60	008-060-824469-9	LOTE DE ALHAJAS	AT 797,441.45
008-060-824913-9	LOTE DE ALHAJAS	AT 519,809.30	008-060-825411-0	LOTE DE ALHAJAS	AT 233,969.55
008-060-825559-0	LOTE DE ALHAJAS	AT 641,894.20	008-060-826144-8	LOTE ALHAJAS	AT 516,957.75
008-060-826540-0	LOTE DE ALHAJAS	AT 138,798.45	008-060-826771-8	LOTE DE ALHAJAS	AT 889,689.25
008-060-826774-0	LOTE DE ALHAJAS	AT 1,918,912.80	008-060-827670-3	LOTE DE ALHAJAS	AT 130,397.20
TOTAL DE ALHAJAS PRIMER REMATE:			10	7,973,066.55	

**AGENCIA 10  
ALHAJAS**

OPERACION	DESCRIPCION	BASE REMATE	OPERACION	DESCRIPCION	BASE REMATE
010-060-889094-7	LOTE ALHAJA	AT 308,357.70	010-060-889435-0	LOTE ALHAJAS	AT 220,910.70
010-060-890344-6	LOTE ALHAJAS	AT 433,545.40	010-060-890557-7	LOTE ALHAJAS	AT 1,065,641.05
010-060-892066-7	LOTE ALHAJAS	AT 122,723.45	010-060-892067-0	LOTE ALHAJAS	AT 660,047.65
010-060-892574-3	LOTE ALHAJAS	AT 712,245.15	010-060-892698-9	LOTE ALHAJAS	AT 744,288.25
010-060-893261-0	LOTE ALHAJAS	AT 380,499.55	010-060-894534-0	LOTE ALHAJAS	AT 568,255.10
TOTAL DE ALHAJAS PRIMER REMATE:			10	5,216,514.00	

**AGENCIA 14  
ALHAJAS**

OPERACION	DESCRIPCION	BASE REMATE	OPERACION	DESCRIPCION	BASE REMATE
014-060-807028-7	LOTE DE ALHAJAS	AT 413,726.30	014-060-807712-1	LOTE ALHAJAS	AT 228,026.30
TOTAL DE ALHAJAS PRIMER REMATE:			2	641,752.60	

**AGENCIA 22  
ALHAJAS**

OPERACION	DESCRIPCION	BASE REMATE	OPERACION	DESCRIPCION	BASE REMATE
022-060-836883-6	LOTE	AT 137,285.90			
TOTAL DE ALHAJAS PRIMER REMATE:			1	137,285.90	

**AGENCIA 24  
ALHAJAS**

OPERACION	DESCRIPCION	BASE REMATE	OPERACION	DESCRIPCION	BASE REMATE
024-060-860450-2	LOTE DE ALHAJAS	AT 467,706.65			
TOTAL DE ALHAJAS PRIMER REMATE:			1	467,706.65	

**AGENCIA 25  
ALHAJAS**

OPERACION	DESCRIPCION	BASE REMATE	OPERACION	DESCRIPCION	BASE REMATE
025-060-861059-8	LOTE ALHAJAS	AT 159,073.20	025-060-861358-0	LOTE ALHAJAS	AT 175,819.35
025-060-863017-8	LOTE DE ALHAJAS	AT 219,798.05	025-060-863982-7	LOTE DE ALHAJAS	AT 1,998,019.70

025-060-864283-9	LOTE DE ALHAJAS	AT	126,893.30	025-060-867837-3	LOTE DE ALHAJAS	AT	186,011.10
025-060-868372-6	LOTE DE ALHAJAS	ST	124,457.80	025-060-868383-4	LOTE DE ALHAJAS	AT	382,741.50
025-060-868505-3	LOTE DE ALHAJAS	AT	655,780.65				

TOTAL DE ALHAJAS PRIMER REMATE: 9 4,028,594.65

**AGENCIA 60**  
**ALHAJAS**

OPERACION	DESCRIPCION	BASE REMATE	OPERACION	DESCRIPCION	BASE REMATE		
060-060-772678-9	LOTE ALHAJAS	AT	443,347.95	060-060-772775-8	LOTE ALHAJAS	AT	569,738.65
060-060-772778-0	LOTE ALHAJAS	AT	349,876.30	060-060-773249-4	LOTE ALHAJAS	AT	117,134.35

TOTAL DE ALHAJAS PRIMER REMATE: 4 1,480,097.25

**AGENCIA 77**  
**ALHAJAS**

OPERACION	DESCRIPCION	BASE REMATE	OPERACION	DESCRIPCION	BASE REMATE		
077-060-166730-0	LOTE ALHAJAS 9.4GRS	AT	176,106.95	077-060-166965-6	LOTE ALHAJAS	AT	184,575.80
077-060-167040-1	LOTE ALHAJAS	AT	143,945.75	077-060-167196-4	LT DE ALHAJAS	AT	278,091.95
077-060-167667-9	LT DE ALHAJAS	AT	576,491.35	077-060-167949-8	LT DE ALHAJAS	AT	848,570.65
077-060-167969-3	LT DE ALHAJAS	AT	3,916,947.70	077-060-168302-2	LOTE ALHAJAS	AT	295,780.45
077-060-168340-8	LOTE ALHAJAS 27.3GRS	AT	185,917.50	077-060-168412-7	LOTE ALHAJAS	GH	4,282,194.65
077-060-168871-2	ANILLOS	AT	264,943.30	077-060-168908-2	LOTE DE ALHAJAS	AT	402,843.85
077-060-169276-2	LOTE ALHAJAS 13.8GRS	AT	75,565.00	077-060-169325-3	LOTE ALHAJAS	AT	288,939.40
077-060-169414-7	LOTE ALHAJAS	AT	124,775.95	077-060-169514-0	LOTE ALHAJAS 59.8GRS	AT	524,207.85
077-060-169515-6	LT DE ALHAJAS	AT	125,867.30	077-060-169540-4	ANILLOS PULSERA	AT	66,967.10
077-060-169613-9	LOTE DE ALHAJAS	AT	282,696.00	077-060-169759-9	LOTE ALHAJAS	AT	729,378.10
077-060-169840-0	LOTE ALHAJAS	AT	1,784,818.25	077-060-169914-8	LT DE ALHAJAS	AT	81,673.85
077-060-169953-7	LT DE ALHAJAS	AT	438,505.75	077-060-169971-5	2ANILLOS	AT	62,238.90
077-060-169997-6	LOTE DE ALHAJAS	AT	219,671.15	077-060-169999-5	ANILLO	AT	105,125.30
077-060-170138-4	LOTE DE ALHAJAS	AT	259,153.10	077-060-170182-4	ANILLOS	AT	180,093.55
077-060-170183-0	LOTE ALHAJAS 32.6GRS	AT	203,812.45	077-060-170346-3	LOTE ALHAJAS	AT	191,780.80
077-060-170358-5	LT DE ALHAJAS	AT	1,666,334.40	077-060-170359-9	LT DE ALHAJAS	AT	2,320,212.45
077-060-170460-5	LOTE ALHAJAS PT106.8G	AT	770,054.30	077-060-170467-4	LOTE ALHAJAS 93.6GRS	AT	858,281.80
077-060-170475-1	LOTE ALHAJAS	AT	218,066.00	077-060-170521-0	PULSO	AT	308,862.15
077-060-170533-1	LOTE ALHAJAS 22.0GR	AT	244,338.90	077-060-170571-7	LOTE ALHAJAS 9.4GRS	AT	125,561.00
077-060-170687-7	LOTE ALHAJAS	AT	176,209.15	077-060-170707-3	LT DE ALHAJAS	AT	1,363,559.40
077-060-170746-2	LOTE ALHAJAS 151.3GRS	AT	1,685,117.45	077-060-171019-1	LOTE DE ALHAJAS	AT	109,318.40
077-060-171027-5	LOTE ALHAJAS 18.2G	AT	168,896.85	077-060-171051-0	LOTE ALHAJAS	AT	2,364,095.80
077-060-171063-1	LOTE ALHAJAS	AT	724,147.25	077-060-171205-6	LT DE ALHAJAS	AT	318,373.40
077-060-171338-9	LOTE ALHAJAS 40.5GRS	AT	360,747.00	077-060-171370-9	LOTE ALHAJAS	AT	748,543.55
077-060-171442-8	LOTE ALHAJAS 20.0GRS	AT	231,109.65	077-060-171494-2	LOTE ALHAJAS 75.1GRS	AT	604,261.25
077-060-171518-9	LOTE ALHAJAS	AT	653,687.60	077-060-171552-4	LT DE ALHAJAS	AT	108,489.95
077-060-171564-6	LOTE ALHAJAS	AT	187,042.20	077-060-171565-1	LOTE ALHAJAS	AT	317,333.05
077-060-171718-2	LOTE DE ALHAJAS	AT	1,446,852.85	077-060-171768-8	LOTE ALHAJAS 3.0GRS	AT	492,950.55
077-060-171780-0	LT DE ALHAJAS	AT	267,264.40	077-060-171781-4	LT DE ALHAJAS	AT	247,186.45
077-060-171828-7	LOTE ALHAJAS 189.60GRS	AT	2,203,259.05	077-060-171874-6	ANILLO	AT	69,565.55
077-060-171880-2	LOTE ALHAJAS	AT	399,619.25	077-060-171913-4	LOTE ALHAJAS	AT	649,757.10
077-060-171957-3	LT DE ALHAJAS	AT	233,726.50	077-060-171975-3	LT DE ALHAJAS	AT	376,879.40
077-060-171997-6	LOTE ALHAJAS	AT	285,017.80	077-060-172016-0	LOTE ALHAJAS 12.5GRS	AT	96,023.95
077-060-172020-7	LOTE ALHAJAS	AT	522,058.20	077-060-172140-6	ANILLO BRILLANTES	AT	90,338.10
077-060-172174-2	LOTE ALHAJAS	AT	444,882.50	077-060-172175-8	LOTE ALHAJAS	AT	229,990.75
077-060-172178-0	ANILLOS	AT	268,872.20	077-060-172181-2	LOTE ALHAJAS	AT	1,520,215.30
077-060-172248-2	ANILLOS	AT	564,203.40	077-060-172258-5	LOTE ALHAJAS	AT	377,338.35
077-060-172263-6	LOTE ALHAJAS	AT	232,378.45	077-060-172267-2	LOTE ALHAJAS	AT	2,198,519.55

077-060-172314-6	LOTE ALHAJAS	AT	441,804.90	077-060-172382-0	LOTE ALHAJAS	AT	307,975.80
077-060-172427-3	LOTE ALHAJAS 29.7GRS	AT	514,343.10	077-060-172429-2	LOTE ALHAJAS	AT	720,369.25
077-060-172434-3	LOTE ALHAJAS 138.6GRS	AT	1,292,988.25	077-060-172436-2	LOTE ALHAJAS	AT	180,844.35
077-060-172439-5	LOTE ALHAJAS 49.9GR	AT	500,112.85	077-060-172476-7	LOTE ALHAJAS	AT	1,022,360.70
077-060-172555-0	LOTE ALHAJAS 71.7GRS	AT	582,465.15	077-060-172572-2	LOTE ALHAJAS	AT	382,580.55
077-060-172716-4	LOTE ALHAJAS	AT	571,358.25	077-060-172721-5	LOTE ALHAJAS	AT	581,428.20
077-060-172780-1	LT DE ALHAJAS	AT	217,391.70	077-060-172785-3	LOTE ALHAJAS	AT	473,269.05
077-060-172816-6	LOTE ALHAJAS	AT	991,709.05	077-060-172824-0	LOTE ALHAJAS	AT	389,640.45
077-060-172834-2	LOTE ALHAJAS	AT	1,105,533.30	077-060-172844-7	LT DE ALHAJAS	AT	2,081,981.40
077-060-172852-0	ANILLO	AT	348,541.15	077-060-172880-3	LT DE ALHAJAS	AT	554,608.55
077-060-172925-7	ANILLO	AT	130,477.10	077-060-172926-0	ANILLO	AT	117,712.05
077-060-172942-0	PULSERA	AT	373,087.40	077-060-172952-2	LOTE ALHAJAS	AT	2,551,591.75
077-060-172957-4	LOTE DE ALHAJAS	AT	181,753.65	077-060-172976-8	LT DE ALHAJAS	AT	174,342.95
077-060-172999-6	LT DE ALHAJAS	AT	1,430,309.10	077-060-173025-0	ANILLO	AT	145,065.80
077-060-173083-0	LOTE ALHAJAS	AT	523,901.15	077-060-173097-0	CADENA	AT	396,386.60
077-060-173101-8	LOTE ALHAJAS	AT	480,844.00	077-060-173104-0	LOTE ALHAJAS	AT	1,977,248.15
077-060-173105-6	LOTE ALHAJAS	AT	629,976.80	077-060-173111-0	LOTE ALHAJAS	AT	411,943.20
077-060-173125-1	LOTE ALHAJAS	AT	1,739,542.85	077-060-173163-5	LOTE ALHAJAS	AT	319,427.40
077-060-173182-7	LOTE ALHAJAS	AT	168,084.05	077-060-173183-2	CADENA	AT	133,528.20
077-060-173238-9	LOTE ALHAJAS PT/41.5G	AT	346,276.90	077-060-173301-1	LOTE ALHAJAS	AT	97,623.50
077-060-173367-5	LOTE ALHAJAS	AT	1,373,249.75	077-060-173394-2	LOTE ALHAJAS	AT	201,922.15
077-060-173396-1	1PAR ARETES	AT	291,514.45	077-060-173419-0	ANILLO	AT	177,619.65
077-060-173420-5	LOTE ALHAJAS	AT	140,026.50	077-060-173427-4	LOTE ALHAJAS	AT	134,266.40
077-060-173454-1	LOTE ALHAJAS	AT	592,108.80	077-060-173540-6	LT DE ALHAJAS	AT	400,044.80
077-060-173543-9	LT DE ALHAJAS	AT	94,875.80	077-060-173582-6	LOTE ALHAJAS	AT	1,640,777.35
077-060-173594-8	LOTE ALHAJAS	AT	77,356.90	077-060-173605-7	LOTE ALHAJAS	AT	533,957.15
077-060-173609-3	LOTE ALHAJAS	AT	592,435.05	077-060-173630-3	LOTE ALHAJAS	AT	820,603.05
077-060-173635-5	LOTE ALHAJAS	AT	524,961.05	077-060-173671-1	LOTE ALHAJAS	AT	325,129.25
077-060-173703-0	LT DE ALHAJAS	AT	216,611.30	077-060-173759-0	ANILLO	AT	543,509.45
077-060-173765-7	LOTE ALHAJAS	AT	506,341.50	077-060-173794-1	LOTE ALHAJAS	AT	226,678.00
077-060-173811-5	LOTE ALHAJAS PT/321.4G	AT	4,882,362.55	077-060-173817-0	LT DE ALHAJAS	AT	157,456.45
077-060-173818-6	CADENA	AT	117,463.40	077-060-173829-2	LOTE ALHAJAS	AT	821,956.75
077-060-173834-3	LT DE ALHAJAS	AT	367,955.80	077-060-173861-0	LOTE ALHAJAS	AT	376,103.95
077-060-173872-9	LOTE ALHAJAS	AT	254,053.45	077-060-173882-1	LT DE ALHAJAS	AT	253,368.40
077-060-173891-0	LOTE ALHAJAS	AT	186,890.70	077-060-173894-3	ANILLOS	AT	180,075.60
077-060-173900-0	LOTE ALHAJAS	AT	720,302.45	077-060-173906-6	LOTE ALHAJAS	AT	851,521.80
077-060-173911-7	LT DE ALHAJAS	AT	458,944.40	077-060-173922-3	LOTE ALHAJAS	AT	284,436.45
077-060-173930-9	LDIJE	AT	67,455.30	077-060-173935-0	LOTE ALHAJAS	AT	606,768.70
077-060-173944-0	PULSERA 18K	AT	229,844.90	077-060-173966-4	LT DE ALHAJAS	AT	452,968.65
077-060-174047-5	LOTE ARETES CON BRILL	AT	137,979.85	077-060-174054-5	LOTE ALHAJAS	AT	344,254.75
077-060-174062-9	LOTE ALHAJAS	AT	178,944.30	077-060-174067-0	LOTE ALHAJAS	AT	173,545.90
077-060-174083-1	LOTE ALHAJAS	AT	2,832,028.80	077-060-174092-9	1ARETE SOLO	AT	73,533.10
077-060-174119-6	LT DE ALHAJAS	AT	4,099,134.70	077-060-174157-0	PULSERA	AT	175,787.55
077-060-174172-5	LOTE ALHAJAS	AT	543,650.75	077-060-174178-2	LT DE ALHAJAS	AT	88,371.00
077-060-174179-6	LOTE ALHAJAS	AT	779,479.45	077-060-174193-6	LOTE ALHAJAS	AT	1,726,066.55
077-060-174201-0	LOTE ALHAJAS	AT	1,105,724.70	077-060-174271-3	LOTE ALHAJAS	AT	147,229.35
077-060-174319-0	LOTE ANILLOS	AT	151,771.65	077-060-174338-1	LOTE ALHAJAS 23.0GRS	AT	216,351.55
077-060-174357-3	ANILLOS	AT	161,074.00	077-060-174361-0	LOTE ALHAJAS	AT	238,483.25
077-060-174369-5	LOTE ALHAJAS 67.3GRS	AT	1,248,191.60	077-060-174375-3	GARGANTILLA	AT	544,170.70
077-060-174376-7	LOTE ALHAJAS PT/1198.10	GI	15,504,089.55	077-060-174377-0	LOTE ALHAJAS	AT	1,941,876.45
077-060-174410-3	LOTE ANILLOS	AT	47,392.45	077-060-174466-4	LOTE ALHAJAS 46.5GRS	AT	439,908.45
077-060-174468-3	LOTE ALHAJAS 32.9GRS	AT	327,111.50	077-060-174481-0	LOTE ALHAJAS 47.5GRS	AT	412,528.40
077-060-174521-3	CADENA	AT	286,468.65	077-060-174527-9	LT DE ALHAJAS	AT	209,367.85
077-060-174534-9	LOTE ALHAJA 10.5GRS	AT	122,919.60	077-060-174555-1	LT DE ALHAJAS	AT	131,413.35
077-060-174572-4	CADENA	AT	123,845.05	077-060-174582-7	LT DE ALHAJAS	AT	1,749,672.30
077-060-174585-1	ANILLO	AT	80,995.45	077-060-174603-9	1CADENA 1PAR ARETES	AT	209,309.55
077-060-174627-0	LOTE ALHAJAS 49.9GRS	AT	615,811.40	077-060-174636-0	LOTE ALHAJAS	AT	6,263,579.95

077-060-174643-1	LOTE ALHAJAS	AT	637,638.95	077-060-174650-1	LOTE ALHAJAS 51.7GRS	AT	571,509.45
077-060-174667-3	LOTE ALHAJAS	AT	702,459.70	077-060-174678-3	LOTE ALHAJAS 70.8GRS	AT	617,484.75
077-060-174681-5	LOTE ALHAJAS	AT	823,124.10	077-060-174682-9	LT DE ALHAJAS	AT	124,451.90
077-060-174683-4	3ANILLOS	AT	101,824.20	077-060-174689-0	LOTE ALHAJAS	AT	1,028,270.85
077-060-174693-7	LOTE ALHAJAS	AT	1,551,882.45	077-060-174706-3	LOTE ALHAJAS 19.0GRS	AT	323,667.05
077-060-174712-8	LOTE ALHAJAS	AT	559,871.85	077-060-174727-2	LT DE ALHAJAS	AT	1,505,587.40
077-060-174729-1	LT DE ALHAJAS	AT	983,454.05				

TOTAL DE ALHAJAS PRIMER REMATE: 203 146,388,859.10

077-060-173473-5	LOTE ALHAJAS	AT	559,476.70	077-060-173838-1	LOTE ALHAJAS	AT	308,553.65
077-060-173895-9	LOTE ALHAJAS	AT	329,176.50	077-060-173913-6	LOTE ALHAJAS	AT	647,516.40
077-060-174115-0	LT DE ALHAJAS	AT	353,762.45	077-060-174154-7	LOTE ALHAJAS	AT	1,348,827.35
077-060-174300-9	LOTE ALHAJA 9.1GR	AT	116,412.60				

TOTAL DE ALHAJAS SEGUNDO REMATE: 7 3,663,725.65

**AGENCIA 79  
ALHAJAS**

OPERACION	DESCRIPCION	BASE REMATE	OPERACION	DESCRIPCION	BASE REMATE		
079-060-892836-7	LOTE ALHAJAS	AT	286,118.70	079-060-893054-0	LOTE ALHAJAS	AT	160,312.50
079-060-893555-6	LOTE ALHAJAS	GG	185,652.55	079-060-894072-9	LOTE ALHAJAS	AT	413,472.95
079-060-894399-0	LOTE DE ALHAJAS	GG	224,531.80				

TOTAL DE ALHAJAS PRIMER REMATE: 5 1,270,088.50

**AGENCIA 85  
ALHAJAS**

OPERACION	DESCRIPCION	BASE REMATE	OPERACION	DESCRIPCION	BASE REMATE		
085-060-858776-3	LOTE DE LAHAJAS	AT	473,938.25	085-060-859698-7	LOTE DE ALHAJAS	AT	1,240,586.00
085-060-860198-3	LOTE DE ALHAJAS	AT	1,402,551.20	085-060-860372-4	LOTE DE ALHAJAS	AT	410,797.55

TOTAL DE ALHAJAS PRIMER REMATE: 4 3,527,873.00

085-060-857928-8	LOTE DE ALHAJAS	AT	660,174.25	085-060-858347-8	LOTE DE ALHAJAS	AT	157,124.70
085-060-859541-9	LOTE DE ALHAJAS	AT	136,399.70				

TOTAL DE ALHAJAS SEGUNDO REMATE: 3 953,698.65

**AGENCIA 88  
ALHAJAS**

OPERACION	DESCRIPCION	BASE REMATE	OPERACION	DESCRIPCION	BASE REMATE		
088-060-002158-6	LOTE DE ALHAJAS	AT	82,709.00	088-060-002177-8	LOTE DE ALHAJAS	AT	432,558.05

TOTAL DE ALHAJAS PRIMER REMATE: 2 515,267.05

**AGENCIA 90  
ALHAJAS**

OPERACION	DESCRIPCION	BASE REMATE	OPERACION	DESCRIPCION	BASE REMATE
090-060-859650-0	LOTE ALHAJAS	AT 218,671.60	090-060-861517-2	LOTE ALHAJAS	AT 450,355.00
090-060-862212-4	LOTE ALHAJAS	AT 306,387.45	090-060-862580-7	LOTE ALHAJAS	AT 215,483.05
TOTAL DE ALHAJAS PRIMER REMATE:			4	1,190,897.10	

Asdrúbal Cordero Obando, Asistente.—1 vez.—O. C. N° 11-2017.—Solicitud N° 2970.—( IN2017182897 ).



# INSTITUCIONES DESCENTRALIZADAS

## INSTITUTO COSTARRICENSE DE ACUEDUCTOS Y ALCANTARILLADOS

<b>COMUNICACIÓN INTERNA DE ACUERDOS DE JUNTA DIRECTIVA</b>				
<b>SESIÓN N°</b> 2017-69 ORDINARIA	<b>FECHA</b> 11/10/2017	<b>ARTÍCULO</b> 5	<b>INCISO</b> 5.12	<b>FECHA COMUNICACIÓN</b> 13/10/2017
<b>ATENCIÓN: UNIDAD EJECUTORA PAPS</b>				
<b>ASUNTO: CONSTITUCIÓN DE UN DERECHO DE SERVIDUMBRE DE PASO Y TUBERÍA DE AGUAS RESIDUALES</b>				<b>ACUERDO N° 2017-457</b>
<b>JUNTA DIRECTIVA</b> <b>INSTITUTO COSTARRICENSE DE ACUEDUCTOS Y ALCANTARILLADOS</b>  <b>CONSIDERANDO:</b>				
<p>1.- Que de acuerdo a la justificación técnica emitida por la Dirección de Ingeniería de esta Unidad Ejecutora, que para desarrollar el PROYECTO DE MEJORAMIENTO AMBIENTAL DEL ÁREA METROPOLITANA DE SAN JOSÉ, se requiere la constitución de una servidumbre de alcantarillado y de paso, necesaria para realizar la construcción del Colector denominado Extensión Quebrada TORRES, sobre la finca inscrita en el Registro Inmobiliario, Partido de San José, Folio Real 00180238-000.</p>				
<p>2.- Que actualmente el propietario registral es la sociedad BIENVENIDO VEGA ARAYA, con número de cédula 2-0047-5245.</p>				
<p>La finca está situada en el distrito dos, Sabanilla, cantón quince de la provincia de San José, Montes de Oca, con una medida de acuerdo al registro público de la propiedad de 1,397.79 m<sup>2</sup> (Mil trescientos noventa y siete metros con setenta y nueve decímetros cuadrados).</p>				
<p>3.- Que la servidumbre de alcantarillado sanitario y de paso, y que afectará la finca citada tendrá una longitud de 12.67 metros y un ancho de 6 metros, para un total de 76 metros cuadrados. Esta información ha sido catastrada bajo el plano inscrito SJ-1971457-2017, realizado por el Ingeniero Topógrafo José Chavarría Cisneros, TA-6754.</p>				
1/12				

4.- Que del análisis legal realizado a la finca del Partido de San José, Folio Real 1-180238-000, contenido en el memorando PRE-PAPS-2017-03352, se desprende que el inmueble no posee anotaciones o afectaciones vigentes en este momento.

5.- Que dicho estudio legal concluyó que si existe impedimento legal para realizar los trámites administrativos de expropiación para constituir una servidumbre de alcantarillado sanitario y de paso, los cuales son necesarios para la fijación de tubería para la extensión de Colectores, particularmente en la extensión TORRES, componente que es parte integral del Proyecto de Mejoramiento Ambiental del Área Metropolitana de San José. Se determinó en dicho estudio, que la imposibilidad consiste en que el propietario registral se encuentra fallecido y aparentemente no existe un proceso sucesorio abierto, por lo cual no se puede continuar con el trámite administrativo y deberá acudirse forzosamente a la vía judicial.

6.- Que la Unidad Técnica, Departamento de Ingeniería de la UE-PAPS, mediante estudio de avalúo PRE-PAPS-2017-03231, del 6 de setiembre de 2017 valoró el terreno así:

“(…)

**A. RESULTADO:**

*Dada la necesidad de la Unidad Ejecutora PAPS de adquirir la franja de terreno en la propiedad con plano catastrado SJ-0007272-1974, finca folio real 1-0180238-000, se rinde el siguiente informe pericial, con el fin de determinar el valor de la servidumbre donde se pretende instalar una tubería de aguas residuales para la Extensión Torres, como parte del Proyecto de Mejoramiento Ambiental del Área Metropolitana de San José.*

*Debido a un cambio del trazo de esta servidumbre por causas imprevistas, se hace necesario realizar un nuevo avalúo ya que la ubicación y extensión de la nueva servidumbre en el predio analizado así lo amerita.*

*Se designa al Ingeniero Manuel Francisco Acevedo Campos para que rinda tal pericia.*

**B. CONSIDERANDO:**

**B.1. MOTIVO DEL AVALÚO:**

*Este avalúo será utilizado para determinar la justa compensación por la franja de terreno ubicada en la propiedad objeto de estudio, dentro del proceso de constitución de la servidumbre realizado por el AyA, en la cual se tiene proyectada la Instalación de tuberías de aguas residuales.*

*El AyA designó a la Unidad Ejecutora AyA-PAPS con el fin de llevar a cabo el “Proyecto de Mejoramiento Ambiental del Área Metropolitana de San José”, cuyo objetivo principal es disminuir la contaminación que presentan actualmente los ríos, quebradas y el medio ambiente del Área Metropolitana de San José (AMSJ), generada por las descargas directas de aguas residuales sin tratamiento; lo anterior se logrará mediante la ejecución de un proyecto para rehabilitar y ampliar la cobertura del alcantarillado sanitario existente en el AMSJ, así como mediante la incorporación de una planta de tratamiento para las aguas residuales provenientes de este sistema.*

*La Extensión Torres consiste en una tubería con un diámetro que va desde los 250 mm hasta los 375 mm, con una longitud de 5.446,36 m, la cual finaliza en el pozo 11-1 con la interconexión al Colector existente Torres 2. Dicha tubería transportará por gravedad el agua residual proveniente del distrito de San Rafael de Montes de Oca, principalmente de los sectores de Salitrillos, Calle Estefanía y El Cristo. Del distrito de Sabanilla principalmente los sectores de Sabanilla Centro, Calle del Tanque Sabanilla, parte de la carretera a Mata de Plátano y las urbanizaciones La Españolita, Villas del Este y Residencial Emmanuel.*

*Con el fin de maximizar la cobertura del alcantarillado sanitario del Área Metropolitana, sin la necesidad de recurrir al uso de estaciones de bombeo, la tubería a instalar debe ser colocada en cotas de elevación que permitan transportar las aguas residuales por gravedad. Debido a la topografía que presenta la zona, lo idóneo es que la construcción de la Extensión Torres se haga utilizando la margen sur del río que lleva el mismo nombre, iniciando en el pozo TOR-01 con un diámetro de 250 mm hasta llegar al pozo TOR-60 (Estación 2+159,49), en dicho punto cambia a un diámetro de 300 mm hasta llegar al pozo TOR-82 (Estación 2+947,56) y a partir de ahí continua con un diámetro de 375 mm hasta el pozo 11-1; razón por la cual es necesaria la adquisición de servidumbres en varios terrenos ubicados en la ruta de dicha extensión.*

*Esta extensión contempla la propiedad correspondiente a la matrícula 1-0180238-000 con plano de catastro SJ-0007272-1974. La servidumbre tiene un área de 76 m<sup>2</sup>, una longitud de 12,67 m y un ancho promedio de 6,00 m; posee además una dirección este-oeste, lo anterior según plano catastrado 1-1971457-2017.*

## **B.2. PROPIETARIO DEL BIEN:**

*La propiedad está inscrita ante el Registro Nacional a nombre de Bienvenido Vega Araya, cédula 2-0047-5245 (Ver anexo # 1 – Estudio Registral).*

### **B.3. INSCRIPCIÓN DEL INMUEBLE:**

El lote es parte de la finca inscrita ante el Registro Nacional al folio real 1-0180238-000, con un área según Registro de 1,397.79 m<sup>2</sup>. La finca se encuentra parcialmente referida al plano catastrado SJ-0007272-1974 (Ver anexo # 2 – Plano Catastrado).

**Nota:** No existe un plano que se refiera a la totalidad del área registrada, el Estudio Registral muestra que plano no se indica, para efectos de esta pericia se valora con el área inscrita en el Registro Nacional.

Área de terreno según informe registral	1-00180238-000	1,397.79 m <sup>2</sup>
Área de terreno según plano catastrado	SJ-000727-1974	339.645 m <sup>2</sup>

#### **B.3.1. Colindantes (Según Estudio de Registro)**

- Norte: Carlos Manuel Escalante Durán
- Sur: Carretera en medio y otra
- Este: Oscar Echandi y otro
- Oeste: Pánfilo Valverde

### **B.4. FECHA DE INSPECCIÓN DE CAMPO:**

La inspección se llevó a cabo el día 22 de agosto de 2017.

### **B.5. LOCALIZACIÓN DE LA PROPIEDAD**

El terreno se localiza en la provincia 1º San José, cantón 15º Montes de Oca, distrito 2º Sabanilla, situado en El Cristo, entre las coordenadas del sistema de proyección CRTM05 497,377 E, 1,099,611 N y de la servidumbre 497,417.49 E, 1,099,690.15 N (Ver anexo # 3 – Plano Catastrado de la Servidumbre).

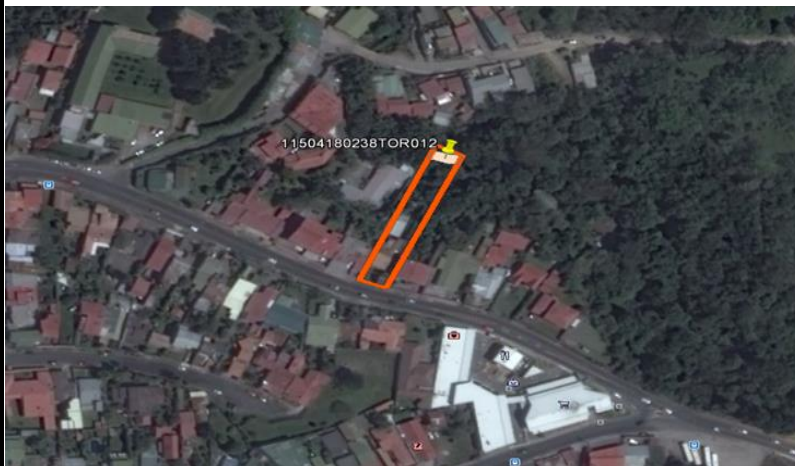

## **B.6. CARACTERÍSTICAS GENERALES DEL TERRENO**

*El lote de interés está representado parcialmente mediante el plano catastrado SJ-0007272-1974 del 24 de abril de 1974 (Ver anexo # 2 - Plano Catastrado Lote). El terreno posee las siguientes características:*

*B.6.1. Topografía: Terreno de mediana extensión con pendiente promedio del 25% hacia el Río Torres.*

*B.6.2. Área 1,397.79 m<sup>2</sup>.*

*B.6.3. Uso actual del terreno: Solar con dos viviendas unifamiliares en uso.*

*B.6.4. Servicios públicos existentes: Acceso a servicio de electricidad, agua potable, telefonía, alumbrado público, internet y televisión por cable.*

*B.6.5. Ubicación: Sabanilla de Montes de Oca, del Cristo de Sabanilla 145 metros noroeste, mano derecha.*

*B.6.6. Frente principal: 14.50 metros frente a calle pública.*

*B.6.7. Tipo de Acceso: Mediante calle pública de asfalto en buen estado.*

*B.6.8. Servicios urbanísticos: Si tiene Acera y cordón.*

## **B.7. METODOLOGÍA DE VALORACIÓN:**

*Para la valoración de la servidumbre se utilizó el Enfoque de Mercado, aplicando la metodología de Factores Comparativos del ONT (Órgano de Normalización Técnica de la Dirección de Tributación Directa de Costa Rica)*

*Se realizó el cálculo de derechos cedidos y daño al remanente. Para ello, como paso inicial se monitorea el entorno, con el fin de comparar los valores de terrenos en venta (comparables) con el terreno (sujeto) a valorar. Se identificará si existen terrenos "en verde", es decir sin construcciones, que permitan la comparación directa con el terreno sujeto.*

*De acuerdo a la investigación realizada en campo, así como a la base de datos de la cual dispone esta Unidad, se cuenta con 3 terrenos en venta con las características incluidas en el apartado B.8.*

### **B.7.1 DETERMINACIÓN DE VALOR DE LOS DERECHOS CEDIDOS (VDC)**

*Para el mencionado sistema de alcantarillado sanitario, se requiere constituir un gravamen de servidumbre subterránea y de paso, en contra del inmueble arriba descrito. En el área comprendida por dicha servidumbre, el propietario, sus arrendatarios u ocupantes no podrán construir edificaciones permanentes, de igual forma está prohibido sembrar árboles o cultivos que pudieran afectar la tubería enterrada, u obstaculicen el libre paso por la servidumbre.*

Asimismo, el establecimiento de esta servidumbre conlleva la autorización para que los funcionarios del Instituto o aquellos a los que se les delegue la administración, construcción o reparación del proyecto, puedan ingresar libremente al inmueble, por cualquier medio de locomoción o maquinaria a inspeccionar, instalar, reparar, modificar, ampliar y/o revisar la tubería, en cualquier momento; no obstante, el propietario podrá realizar en ella cualquier otra actividad siempre que garantice los derechos del Instituto, todo de conformidad con el plano archivo del AyA número 1-1982538-2017, cuyos ejes longitudinales coincidirán con las tuberías instaladas y conllevan servidumbre subterránea y de paso, en los términos que señala el Art. 113 de la Ley de Aguas, número 276 del 26 de agosto de 1942.

Para la determinación del valor de los derechos cedidos se considerarán los siguientes aspectos:

- Características del sector tales como: tipo de zona, grado de desarrollo, vías de acceso, topografía, servicios públicos y privados, entre otros.
- Ubicación de la servidumbre dentro del terreno.
- Tipo de servidumbre a establecer: subterránea y de paso.
- Investigación de valores en la zona, criterio profesional de peritos del área de avalúos, valor de mercado de propiedades con características homogéneas en la zona y consulta de propiedades en venta.
- Uso actual del terreno.
- Motivo del avalúo.
- Estimación de los derechos a ceder por la servidumbre (45% para la servidumbre subterránea)

Conforme a lo anteriormente expuesto se define que el valor de los derechos cedidos por la servidumbre se calculará mediante la siguiente fórmula:

$$VDC = As \times PUT \times Pts$$

Donde:

VDC: Valor de los Derechos Cedidos por la servidumbre

As: Área de la Servidumbre

PUT: Precio Unitario por m<sup>2</sup> de terreno

Pts: Porcentaje de acuerdo al tipo de servidumbre (45% para la servidumbre subterránea)

### **B.7.2 Determinación de valor de los daños al remanente (DR)**

El daño al remanente es la devaluación que se causa al resto del inmueble en forma directa o indirecta al segregarle una porción o inscribirle un derecho, se

realiza tomando en cuenta las modificaciones a las condiciones actuales del terreno. Para ello se utiliza la fórmula descrita en el Reglamento del ICE que se indica en La Gaceta 109 del martes 7 de junio de 2005.

Cálculo del daño al remanente (DR)

$$DR = AR \times VU \times FE \times FU \times FR$$

• **Área remanente de la propiedad (AR):** corresponde a la sección de la propiedad no afectada directamente por la franja de servidumbre.

$$AR = AT - AS$$

AT: Área de la finca (m<sup>2</sup>)

AS: Área de la servidumbre (m<sup>2</sup>)

• **Valor unitario de la propiedad (VU):** Corresponde al valor unitario promedio de la finca expresado en colones por metro cuadrado.

• **Factor de extensión (FE):** El "FE" es una correlación del área de la servidumbre con respecto al área de la finca. Cuanto mayor sea el área remanente menor será el factor de extensión. Se determina a través de la siguiente ecuación:

$$FE = 31,68489282 \times AR^{-0,366894}$$

• **Factor de Ubicación (FU):** Al constituirse una servidumbre dentro de un inmueble se produce un daño a la finca que se refleja en el uso y las condiciones en que queda el área remanente. La importancia del daño va a depender de la zona de la finca afectada por ejemplo si la servidumbre afecta la zona de mayor valor, el daño causado será mayor y viceversa.

• **Cálculo de Factor de Relación de áreas (FR):** Este factor relaciona el área de la servidumbre (AS) con respecto al área total del inmueble (AT) y se expresa como porcentaje:

$$FR = AS/AT$$

#### **B.8. AVALÚO DE SERVIDUMBRE A CONSTITUIR:**

**B 8.1. Descripción del terreno:** El terreno se ubica en una zona residencial, cuenta con todos los servicios públicos, cuenta además con facilidades comerciales. Las edificaciones cercanas son construcciones viejas, las cuales de conformidad al criterio profesional, son de mediana calidad. En términos generales

son de una o dos plantas arquitectónicas y están construidas principalmente en bloques de concreto, materiales prefabricados y madera.

En cuanto a servicios, la propiedad se accesa por calles públicas de asfalto en buen estado que comunican con el sector de Sabanilla y San Rafael de Montes de Oca y lugares circunvecinos. La mayoría de las propiedades cercanas cuentan con acera y obras de evacuación de aguas pluviales. Por su parte se dan los servicios de agua potable, electricidad, alumbrado público, telefonía, internet y televisión por cable.

La zona en estudio tiene una topografía quebrada cerca de la rivera del Río Torres. La entrada a la propiedad se encuentra a un metro bajo nivel con respecto a la calle pública. El terreno en estudio es mayor al promedio en comparación con los terrenos vecinos (lotes entre los 300m<sup>2</sup> a 500m<sup>2</sup>), tiene una pendiente promedio del 25% hacia el río Torres.

El lote en cuestión reúne todas las características típicas de la zona antes mencionadas.

La servidumbre a constituir posee un 100 % de su área dentro de la zona de protección del río mencionado, la cual para esta propiedad es de 10 m de retiro medidos desde el borde superior del cauce del Río Torres, lo anterior según alineamiento del INVU.

Las coordenadas de la servidumbre, en el sistema de coordenadas nacional CRTM05 son Este: 497,417.49 m y Norte: 1,099,690.15 m.

**B 8.2) Estado y uso actual de las construcciones:** Hay 2 viviendas habitadas.

**B 8.3) Derechos de inquilinos o arrendatarios:** No se mencionan en estudio de registro.

**B 8.4) Licencias o derechos comerciales:** No se mencionan en estudio de registro.

**B 8.5) Permisos y las licencias o concesiones para la explotación de yacimientos:** No se mencionan en estudio de registro.

**B 8.6) Precio estimado de las propiedades colindantes y de otras propiedades de la zona o el de las ventas efectuadas en el área:**



*Para la valoración del terreno se consultó personalmente y vía telefónica con los propietarios de varios terrenos en venta en la zona, además se consultó otras fuentes de información tales como internet y el área de valoraciones de la Municipalidad de Montes de Oca.*

*Para el factor de área se aplica el método del Órgano de Normalización del Ministerio de Hacienda (ONT). Además, en las demás variables establecidas por esta metodología cuando así lo amerite se aplica la fórmula correspondiente.*

*Conforme a los aspectos analizados, por criterio profesional, se fija un valor unitario de ₡ 79.210,00 por metro cuadrado que corresponde al promedio de los valores homologados de cada comparable, tal y como se muestra en la tabla siguiente.*

**Cuadro 1. Comparativo de valores de terreno**

Referencia	Descripción	Precio	Precio/m <sup>2</sup>	Referencia para consulta
1	Terreno de 6,679.30 m <sup>2</sup> de área, ubicado de El Cristo de Sabanilla 400 metros oeste.	₡ 862,500,000	₡ 129,130	8701-7726 / 8857-2832
2	Terreno de 2,959 m <sup>2</sup> de área, ubicado frente a la bomba de San Rafael de Montes de Oca.	₡ 595,498,750	₡ 201,250	<a href="http://www.inhauscr.com/viewlisting.php?id=10282&amp;d=En-venta-lindo-lote-con-uso-de-suelo-mixto-en-San-Rafael-de-Montes-de-Oca--San-Pedro--San-Jos%C3%A9--Costa-Rica">http://www.inhauscr.com/viewlisting.php?id=10282&amp;d=En-venta-lindo-lote-con-uso-de-suelo-mixto-en-San-Rafael-de-Montes-de-Oca--San-Pedro--San-Jos%C3%A9--Costa-Rica</a>
3	Terreno de 1,103.28 m <sup>2</sup> de área, ubicado 450 m al este del Parque del Este.	₡ 276,000,000	₡ 250,163	<a href="https://www.encuentra24.com/costa-rica-es/bienes-raices-venta-de-propiedades-lotes-y-terrenos/lote-de-alta-densidad-en-san-rafael-de-montes-de-oca/9293173?search=f_currency.CRC&amp;regionslug=san-jose-provincia-montes-de-oca">https://www.encuentra24.com/costa-rica-es/bienes-raices-venta-de-propiedades-lotes-y-terrenos/lote-de-alta-densidad-en-san-rafael-de-montes-de-oca/9293173?search=f_currency.CRC&amp;regionslug=san-jose-provincia-montes-de-oca</a>

*De conformidad a las fórmulas sugeridas por el Órgano de Normalización Técnica del Ministerio de Hacienda se aplican los factores de homologación tal como se muestra en la tabla siguiente:*

## Cuadro 2. Homologación de propiedades

CUADRO DE HOMOLOGACIÓN DE PROPIEDADES							
Factores	Lote a valorar	Comparable 1		Comparable 2		Comparable 3	
			Fc		Fc		Fc
Área	1,397.79	6,679.30	1.68	2,959.00	1.28	1,103.28	0.92
Frente	14.50	33.00	0.81	35.00	0.80	23.00	0.89
Regularidad	1.00	1.00	1.00	1	1.00	1	1.00
% pendiente	25	0	0.73	0	0.73	0	0.73
Nivel	-1.00	0.00	0.95	0.00	0.95	0.00	0.95
Tipo de Via	4	4	1.00	4	1.00	4	1.00
Servicios 1	4	4	1.00	4	1.00	4	1.00
Servicios 2	16	16	1.00	16	1.00	16	1.00
Ubicación ONT	5	5	1.00	5	1.00	5	1.00
Negociación y comisión	1	0.80	0.80	0.80	0.80	0.80	0.80
Actualización de precios	1	1.00	1.00	1.00	1.00	1.00	1.00
Ubicación geográfica	1	1.25	0.80	1.45	0.69	1.40	0.71
Valor /m <sup>2</sup> referencia dolares			\$224.57		\$350.00		\$435.07
Valor /m <sup>2</sup> referencia colones			¢129,130.00		¢201,250.00		¢250,163.00
Factor comparativo resultante			0.6020		0.3909		0.3247
Precio por m2 resultante			¢77,734.30		¢78,666.81		¢81,229.20
Promedio	¢79,210.00						
Mediana	¢78,667.00						
Coefficiente variación	2.28%						
Tipo cambio dólar (venta)	¢575.00	02/08/2017					

**B 8.7) Gravámenes y anotaciones que pesan sobre la propiedad:**

ANOTACIONES SOBRE LA FINCA: NO HAY  
GRAVAMENES o AFECTACIONES: NO HAY

**B 8.8) Cualesquiera otros elementos o derechos susceptibles de valoración e indemnización: No se mencionan en el estudio de registro.**

**C) POR TANTO:** Se fijan los siguientes valores:

<b>TABLA RESUMEN</b>	
<b>Área Servidumbre en Zona de Terreno</b>	
	<b>TOTAL</b>
VALOR TOTAL DE LOS DERECHOS CEDIDOS POR LA SERVIDUMBRE	₡812,694.60
VALOR DE LOS DAÑOS AL REMANENTE	₡1,192,640.44
VALOR POR DAÑOS A SEMBRADÍOS	₡0.00
VALOR DE CONSTRUCCIONES EXISTENTES U OTRO ELEMENTO	₡0.00
VALOR DE DAÑO POR RESTO INADECUADO	₡0.00
<b>TOTAL DE LA INDEMNIZACIÓN</b>	<b>₡2,005,335.04</b>
<b>Área Servidumbre en Zona de Protección</b>	
	<b>TOTAL</b>
VALOR TOTAL DE LOS DERECHOS CEDIDOS POR LA SERVIDUMBRE	₡0.00
VALOR DE LOS DAÑOS AL REMANENTE	₡0.00
VALOR POR DAÑOS A SEMBRADÍOS	₡0.00
VALOR DE CONSTRUCCIONES EXISTENTES U OTRO ELEMENTO	₡0.00
VALOR DE DAÑO POR RESTO INADECUADO	₡0.00
<b>TOTAL DE LA INDEMNIZACIÓN</b>	<b>₡0.00</b>
<b>TOTAL</b>	<b>₡2,005,335.04</b>

El monto total a indemnizar es: ₡ 2.005.355,04 (Dos millones cinco mil trescientos treinta y cinco colones con 04/100 céntimos).

### **POR TANTO**

Con fundamento en el artículo 45 y 50 de la Constitución Política y la Ley Constitutiva de AyA, Ley N° 6313 de Adquisiciones, Expropiaciones y Constitución de Servidumbres, aplicable al Instituto Costarricense de Acueductos y Alcantarillados, por mandato de la Ley N° 6622, se acuerda lo siguiente:

1.- Declarar de utilidad pública y necesidad social la constitución de la servidumbre de alcantarillado sanitario y de paso, con una longitud 12.67 metros y un ancho de 6 metros, para un total de 76 metros cuadrados. Esta información ha sido catastrada bajo el plano inscrito SJ-1971457-2017, realizado por el Ingeniero Topógrafo José Chavarría Cisneros, TA-6754.

Ese derecho de servidumbre afectará la finca inscrita en el Registro Público, del Partido de San José, matrícula Folio 1- 180238-000, cuyo propietario registral fue Bienvenido Vega Araya con cédula 2-0047-5245.

2.- Aprobar el avalúo PRE-PAPS-2017-03231, del 6 de setiembre de 2017 de la Unidad Técnica, Departamento de Ingeniería de la UE-PAPS, en la suma de ¢ 2.005.355,04 (Dos millones cinco mil trescientos treinta y cinco colones con 04/100 céntimos).

3.- Autorizar a los apoderados del Instituto de Acueductos y Alcantarillados para que realicen las diligencias necesarias, a fin de constituir el derecho de servidumbre supra indicado en vía administrativa o judicial, en caso de existir negativa de los afectados a aceptar el precio fijado administrativamente o de que exista algún impedimento legal, que obligue a la Institución a acudir a la vía judicial.

4.- Autorizar a los notarios de la Institución o notarios externos contratados, para que: **a)** Realicen las diligencias necesarias, a fin de inscribir en el Registro Público las servidumbres de alcantarillado sanitario y de paso en el asiento registral de la finca del Partido de San José, Folio Real 1-180238-000, de acuerdo al plano catastrado número SJ-1971457-2017, realizado por el Ingeniero Topógrafo José Chavarría Cisneros, TA-6754. **b)** En caso que durante la aprobación y notificación de este acuerdo, cambien debido al algún movimiento registral inscrito sobre la finca de referencia, quedan autorizados los Notarios de la institución o los externos para formalizar la escritura de constitución de servidumbre, con el propietario registral actual, sin que se necesite de modificación del acuerdo.

5.- Notificar al propietario registral, de conformidad con lo establecido en el artículo 25 de la Ley de Expropiaciones, N° 9286, otorgándole un plazo de cinco días hábiles, para que manifieste lo que considere relacionado con el precio asignado al bien. **Notifíquese. ACUERDO FIRME.-**

Licda. Karen Naranjo Ruiz  
**Despacho Junta Directiva**

1 vez.—O. C. N° 60000002155.—Solicitud N° 98098.—( IN2017179940 ).

# NOTIFICACIONES

## PODER JUDICIAL

Hoja1

EDICTOS DE TRANSITO				
<b>DIRECCIÓN EJECUTIVA DEL PODER JUDICIAL, SAN JOSÉ, A LAS OCHO HORAS DEL NUEVE DE OCTUBRE DEL DOS MIL DIECISIETE.</b>				
EN VISTA DE QUE NO HA SIDO POSIBLE NOTIFICAR A LAS PERSONAS O EMPRESAS PROPIETARIAS DE LOS VEHÍCULOS INVOLUCRADOS EN COLISIONES, POR DESCONOCERSE SU PARADERO, SEGÚN SE CITA A CONTINUACIÓN, A SOLICITUD DE LOS DESPACHOS QUE SE DIRÁ:				
<b>JUEZA CONTRAVENCIONAL Y DE MENOR CUANTÍA DE TILARÁN, GUANACASTE</b>				
N° EXPEDIENTE	PROPIETARIO	N° CEDULA	N° PLACA	N° CHASIS
16-600081-0404-TR	HAZEL JOHANNA CHACON CONTRERAS	504180472	354550	SIN NÚMERO
16-600081-0404-TR	GRACIELA SOLANO CORELLA	603580873	MOT 416541	LKXYCML09E1015177
<b>JUZGADO DE TRANSITO ALAJUELA</b>				
N° EXPEDIENTE	PROPIETARIO	N° CEDULA	N° PLACA	N° CHASIS
17-005059-0494-TRS	MARLENE CASCANTE VEGA	1-0875-0890	MOT 215316	LBPKE104080010322
17-005059-0494-TRS	R.L. BAC SAN JOSE LEASING S.A.	3-101083308	BHY329	MALA851CAGM270414
17-005025-0494-TRF	R.L. BAC SAN JOSE LEASING S.A.	3-101083308	CL 341765	3N6CS31B3GK825422
17-005025-0494-TRF	R.L. RODIALL RS S.A.	3-101652996	PB 001453	9BM6642315B386718
17-004990-0494-TRF	VILMA DIAZ GARCIA	5-0138-0199	289275	1N4GB22B9LC758169
17-004990-0494-TRF	DAVID HERIBERTO MORA CABEZAS	4-0173-0496	MOT 198291	LC6PCJG9X70823945
17-004985-0494-TRF	JOSE FRANCISCO CORDERO GAMBOA	6-0331-0382	MOT 131661	LZSPCJLE551010641
17-005059-0494-TRS	MARLENE CASCANTE VEGA	1-0875-0890	MOT 215316	LBPKE104080010322
17-005059-0494-TRS	R.L. BAC SAN JOSE LEASING S.A.	3-101083308	BHY329	MALA851CAGM270414
17-005025-0494-TRF	R.L. BAC SAN JOSE LEASING S.A.	3-101083308	CL 341765	3N6CS31B3GK825422
17-005025-0494-TRF	R.L. RODIALL RS S.A.	3-101652996	PB 001453	9BM6642315B386718
17-004990-0494-TRF	VILMA DIAZ GARCIA	5-0138-0199	289275	1N4GB22B9LC758169
17-004990-0494-TRF	DAVID HERIBERTO MORA CABEZAS	4-0173-0496	MOT 198291	LC6PCJG9X70823945
17-004985-0494-TRF	JOSE FRANCISCO CORDERO GAMBOA	6-0331-0382	MOT 131661	LZSPCJLE551010641
17-004997-0494-TRV	MAYRA MARIA RIZO URBINA	1558018477	772834	KL1TJ61Y79B341857
17-005027-0494-TRV	R.L. ALPIZAR S.A.	3-101074028	AB 6699	686727
17-005027-0494-TRV	MARIANELA JIMENEZ SOLORZANO	2-0505-0178	C 161394	JNALA93JXJGK45130

## Hoja1

17-004982-0494-TRV	R.L. FON YU LU S.A.	3-101400808	CL 254421	8AJFZ29G306008570
17-004982-0494-TRV	R.L. SCOTIA LEASING COSTA RICA S.A.	3-101134446	RMP237	SJNFBAJ111HA625191
17-005059-0494-TRS	MARLENE CASCANTE VEGA	1-0875-0890	MOT 215316	LBPKE104080010322
16-000891-0494-TRF	ROLANDO OROZCO QUESADA	155813494107	MOT 466599	LV7MGZ403FA906221
16-004811-0494-TRV	VERONICA BERNARDITA TORRES CARBALLO	115200068730	BDD786	K860YP041242
16-004811-0494-TRV	R.L. JORALCHA S.A.	3-101321712	CL 255826	MR0FZ29G701559049
17-001138-0494-TRV	R.L. ROMA FRINCE S.A.	3-101011173	C 139941	JALFRR33G57000007
17-001313-0494-TRF	R.L. SCOTIA LEASING COSTA RICA S.A.	3-101134446	CL 278839	LJNTGUBX5EN000753
17-001313-0494-TRF	THOMAS BRICKER GHORMLEY	175189406013	583673	4A3AA46G3YE025516
17-001358-0494-TRF	YARLIN PAMELA MADRIGAL VARGAS	4-0236-0485	CL 238703	RN80N180470
17-001453-0494-TRF	MARIA DEL CARMEN GOMEZ JIMENEZ	6-0336-0547	BMN912	2HGFA16847H302974
17-001488-0494-TRF	JESSICA JIMENEZ HERRERA	2-0521-0803	JTS235	SJNFBAJ11GA558095
17-001493-0494-TRF	R.L. ANC CAR S.A.	3-101013775	BDG098	JS31JB43V0D4200809
17-001518-0494-TRF	R.L. ASOCIACION AL NIÑO CON CARIÑO	3-002051351	877585	JTFJK02P40017626
17-001518-0494-TRF	R.L. ALPIZAR S.A.	3-101074028	AB 003851	KL5UM55FE4P000045
17-001573-0494-TRF	R.L. TRANSPORTES CAMPOS ACUÑA S.A.	3-101640920	C 135035	1FUPCZYB2SP614230
17-003794-0494-TRF	R.L. ANC CAR S.A.	3101013775	BHL575	MR2BT9F31F1145517
17-003794-0494-TRF	MARISOL DEL SOCORRO SANCHEZ	155816645715	321724	KNJBT06K3J6133985
17-003804-0494-TRF	R.L. BAC SAN JOSE LEASING S.A.	3-101083308	CL 272045	LJ13KEBC8EA000000
17-003804-0494-TRF	R.L. GRUPO TECNOLOGICO GAMMA TAU S.A.	3-101424132	BMV012	MHYDN71V9HJ400968
17-004235-0494-TRF	OSCAR OROZCO FLORES	1-0652-0268	BJL045	KMHJF31KPVU509704
17-004808-0494-TRP	CREDI Q LEASING S.A	3-101-315660	BKP078	MALA851CAGM331041
17-004828-0494-TRP	JARDIN URBANO GRUPO EMPRESARIAL S.A	3-101-687356	CL 115992	JAATFS10HK7100124
17-004833-0494-TRP	EDUARDO ENRIQUE BALTODANO CUADRA	1-1530-0637	BNH531	MA6CH6CD8HT000927
17-004835-0494-TRF	BAC SAN JOSE LEASING S.A	3-101-083308	BND229	JTMZD8EV5HJ105119

## Hoja1

17-004835-0494-TRF	MARLON ANTONIO BUZANO MORA	1-0875-0712	833296	KMHDN45D21U059417
17-004842-0494-TRV	R.L. SOCIEDAD RENTACAR CENTROAMERICANA S.A.	3-101011098	BNT357	9BRB29BT4H2167288
17-004856-0494-TRA	MOISES MONGE PARADA	C01272873	306876	JA3CU14X5LU014955
17-004858-0494-TRP	CARLOS MAURICIO MORA HERNANDEZ	1-0808-0904	743174	5C614092
17-004858-0494-TRP	TRANSPORTES UNIDOS ALAJUELENSES S.A	3-101-004929	AB 007282	WMARR8ZZ1GC021934
17-004861-0494-TRA	R.L. SUR COLOR S.A.	3-101041509	MOT 507372	LWBPC108G1001648
17-004873-0494-TRP	TATIANA LEANDRO OTAROLA	1-0637-0314	BLM051	2HGFG12657H529996
17-004873-0494-TRP	GREIVIN DAVID GONZALEZ ARGUEDAS	2-0522-0842	MOT 259313	9FNAAKJC590000522
17-004878-0494-TRP	NAVILOGICS S.A	3-101-680324	C 162560	6C197979
17-004878-0494-TRP	MIGUEL MARTIN GONZALEZ GONZALEZ	2-0432-0885	823798	WC710836
17-004908-0494-TRP	ROLANDO RODRIGUEZ VARELA	4-0173-0723	140466	WBAHC1104GA51524
17-004911-0494-TRA	JUCEDELGA S.A	3-101-596604	C 133886	YB3U7A7A2KB438021
17-004919-0494-TRS	BAC SAN JOSE LEASING S.A	3-101-083308	BCB186	JTMBD31V005292163
17-004929-0494-TRS	ALQUILEEQUIPOS S.A	3-101-143712	CL 212298	FE83PEA01673
17-004929-0494-TRS	TALOMEX S.A.	3-101-090323	BGV510	KMHST81CDFU366395
17-004930-0494-TRF	R.L. TRANSPORTES UNIDOS ALAJUELENSES S.A.	3-101004929	AB 007040	WMARRBZZ2FC020984
17-004942-0494-TRV	KINERET S.A	3-101-025306	BFH107	WBA3A1101EJ609305
17-004947-0494-TRV	S.S SECURITY INTERNACIONAL S.A	3-101-630225	BJJ387	JTDJT923885204230
17-004957-0494-TRV	YULIETH GONZALEZ GARCIA	2-0657-0165	BNJ775	JTDBT923371174192
17-004970-0494-TRF	PABLO ROLANDO ARIAS BALLESTERO	2-0561-0840	TA 000732	JTDBJ21E204011523
17-004977-0494-TRV	RONAL JOSUE PADILLA MORALES	1-1437-446	BNC994	KMHCN4AC1AU429541
17-004977-0494-TRV	ANA LORENA ESQUIVEL GONZALEZ	2-0323-0984	MOT 490394	LY4YCNLM7G0A81018
17-004981-0494-TRA	R.L. INTERMANAGEMENT COSTA RICA LIMITADA	3-102361039	855712	WBAPG5107BA848442
17-004982-0494-TRV	R.L. FON YU LU S.A.	3-101400808	CL 254421	8AJFZ29G306008570
17-004982-0494-TRV	R.L. SCOTIA LEASING COSTA RICA S.A.	3-101134446	RMP237	SJNFBAJ111HA625191

## Hoja1

17-004985-0494-TRF	JOSE FRANCISCO CORDERO GAMBOA	6-0331-0382	MOT 131661	LZSPCJLE551010641
17-004988-0494-TRP	R.L. CONSTRUCTORA MECO S.A.	3-101035078	C 162384	1M2AX18CEM026379
17-004989-0494-TRS	JULIAN FRANCISCO VILLEGAS PORTUGUEZ	31-1132-0421	MOT 359996	LZSPCJLG2E1900113
17-004990-0494-TRF	VILMA DIAZ GARCIA	5-0138-0199	289275	1N4GB22B9LC758169
17-004990-0494-TRF	DAVID HERIBERTO MORA CABEZAS	4-0173-0496	MOT 198291	LC6PCJG9X70823945
17-004991-0494-TRA	ALEJANDRO ENRIQUE MORALES SEQUEIRA	2-0570-0417	MOT 604322	LV7MN2404HA004953
17-004997-0494-TRV	MAYRA MARIA RIZO URBINA	1558018477	772834	KL1TJ61Y79B341857
17-005000-0494-TRF	JOSE ALONSO HERNANDEZ SANCHO	4-0146-0447	BMY310	5NPDH4AE3BH043040
17-005003-0494-TRP	ROSE MARY VARGAS BRENES	2-0354-0698	769224	JS3TY92V234100683
17-005003-0494-TRP	KATTIA CECILIA AYALA MORALES	1-0746-0086	BKN217	KMHCU4AE2DU338979
17-005009-0494-TRS	PROCESADOS FRESCOS (PROFES) S.A	3-101-677288	CL 170583	JTB32BUM4X9700045
17-005013-0494-TRP	EDGAR MARTINEZ VEGA	2-0823-1438	D 000872	WC702903
17-005013-0494-TRP	R.L. SOCIEDAD ANONIMA DE VEHICULOS Y MAQUINARIA S.A.	3-101182464	C 152720	3HTWYAXT58N046857
17-005014-0494-TRS	HOSTHON JOE ESCORCIA ARIAS	2-0833-0718	BNS074	KMHD841CBHU446152
17-005025-0494-TRF	R.L. BAC SAN JOSE LEASING S.A.	3-101083308	CL 341765	3N6CS31B3GK825422
17-005025-0494-TRF	R.L. RODIAL RS S.A.	3-101652996	PB 001453	9BM6642315B386718
17-005027-0494-TRV	R.L. ALPIZAR S.A.	3-101074028	AB 6699	686727
17-005027-0494-TRV	MARIANELA JIMENEZ SOLORZANO	2-0505-0178	C 161394	JNALA93JXJGK45130
17-005030-0494-TRF	R.L. BAC SAN JOSE LEASING S.A.	3-101083308	C 168184	3HTWGZT5JN632450
17-005031-0494-TRA	LUZMILA VACARES CARDENAS	070C0L00022620	414679	KMHVF21JPPU818610
17-005048-0494-TRP	ADRIANA PEREZ HERNANDEZ	1-1504-0271	BHB757	VNKJTUD33EA008576
17-005048-0494-TRP	R.L. SCOTIA LEASING COSTA RICA S.A.	3-101134446	BNM744	KNAB2512AJT030882
17-005051-0494-TRA	MARIA ELISA MONTERO BRENES	2-0305-411	BMT835	JTDBT123710197084
17-005051-0494-TRA	MARIA ELENA FONSECA VALVERDE	3-0430-0678	MOT 585800	LZSPCJLG5H1902202
17-005054-0494-TRS	GUISELLE MARIA GARITA MORERA	2-0674-0434	616341	JA4MR51M0RJ010695



## Hoja1

17-005054-0494-TRS	MANDRED GERARDO UREÑA ARAYA	1-1085-0979	TA 001279	1NXBR32E95Z380721
17-005059-0494-TRS	R.L. BAC SAN JOSE LEASING S.A.	3-101083308	BHY329	MALA851CAGM270414
17-005061-0494-TRA	MAURILIA PATRICIA SEGURA SOTO	1-1024-0318	MPS127	MA3ZC62S3GAA09327
17-005061-0494-TRA	R.L. TALLER CDV S.A.	3-101676682	C 163303	1FUJA6CG81LJ36012
17-005062-0494-TRV	EVARISTO ZUMBADO MORA	2-0389-0032	464949	JTDBJ21E80200246
17-005062-0494-TRV	JORGE RAMON ALPIZAR BERMUDEZ	5-0233-0054	680395	3N1CB51D21L426690
17-005064-0494-TRS	ERIC NORMANDEAU	WH959094	543253	WP1ZZZ9PZ4LA00529
17-005064-0494-TRS	KEITH GLENN ESTEBAN HERNANDEZ	2-0554-0053	MOT 473211	LAAAACJK4F0000285
17-005066-0494-TRA	JOSE MANUEL LEON FALLAS	1-1632-0089	783820	KL1J53689K014719
17-005072-0494-TRV	CONSTRUCTORA MECO S.A	3-101-035078	CL 223503	JDA00V11800027209
17-005072-0494-TRV	TRANSPORTES UNIDOS ALAJUELENSES S.A	3-101-004929	AB 007048	WMARR8ZZ5FC020980
17-005085-0494-TRF	JORGE ESTEBAN BARQUERO CAMACHO	1-1125-0597	MOT 584599	LZL20P217HHG40367
17-005100-0494-TRF	VALERIA GARCIA HELLMUND	1-1329-0959	BBD277	LGWED2A37CE600530
17-005100-0494-TRF	R.L. CONSTRUCTORA MECO S.A.	3-101035078	C 149675	1M1AL02Y8M008675
17-005103-0494-TRP	JOSE ANTONIO JUAREZ JUAREZ	5-110-0400	MOT 012589	FALTA INFORMACION
17-005108-0494-TRP	EVER ERNESTO RAMOS REYES	122200715724	805462	EL420410735
17-005108-0494-TRP	R.L. IMPORTACIONES SMH S.A.	3-101156127	776777	VSKJVVWR51Z0306280
17-005121-0494-TRA	R.L. SERVICIOS TURISTICOS CASA ANTIGUA S.A.	3-101450473	829951	5N1AR18U67C646722
17-005126-0494-TRA	R.L. EMPRESA HERMANOS BONILLA S.A.	3-101557746	LB 001001	9BWRWF82W32R217231
17-005126-0494-TRA	ALEJANDRA NEIRA CORTES	115200021320	BBZ889	KM8JM72877U517987
17-005127-0494-TRV	LILLIAM BARRANTES SAENZ	6-0112-0920	BJH809	JTEBH9FJ90K047890
17-005127-0494-TRV	R.L. ANC CAR S.A.	3-101013775	BJG731	MA3ZF62S3GA741753
17-005131-0494-TRA	R.L.CENTRIZ COSTA RICA S.A.	3-101036194	BJS126	JTMBF9EV3GJ043557

## Hoja1

17-005136-0494-TRA	TERESA ACON FUNG	6-0104-1061	877120	KNAKU811BB5175297
17-005185-0494-TRF	MARIA ELIZABETH VEGA GONZALEZ	2-0455-0990	CL 282556	YC318106
17-005185-0494-TRF	R.L. GRUPO MUTUAL ALAJUELA LA VIVIENDA AHORRO Y PRESTAMO	3-009045021	CL 255903	JN1CHGD22Z0101734
17-005189-0494-TRS	R.L. DINART DE COSTA RICA S.A.	3-101373220	CL 239566	FE85PGA02850
17-005190-0494-TRF	R.L. ROMANAS OCONY S.A.	3-101029749	C 144338	1M1AA13Y1WW098390
17-005201-0494-TRA	LEDA CELINA AVILA VINDAS	2-0328-0478	CLJ514	3N1CN7AD4ZL089597
17-005221-0494-TRA	GERARDO ALONSO ARROYO ESPINOZA	2-0427-0338	MOT 089041	1KH031772
17-005221-0494-TRA	CARMEN MARIA SAENZ SANCHEZ	2-0316-0933	BGW388	3N1CN7ADXFK400273
17-005222-0494-TRV	ELODIA MARIA CASTRO BRAVO	5-0291-0196	MOT 513119	LB420YCB7GC003976
17-005224-0494-TRS	FREDDY GONZALEZ VASQUEZ	2-0696-0032	454674	KMHVF21NPTU398035
17-005227-0494-TRV	LUIS ALONSO SANCHEZ SABORIO	2-0484-0106	710294	KMHCG45C11U237704
17-005227-0494-TRV	ALEJANDRO JOSE SANCHEZ JIMENEZ	2-0583-0352	661659	JTDKW923505033095
17-005229-0494-TRS	R.L. BAC SAN JOSE LEASING S.A.	3-101083308	BNB225	JMYXTGF2WHZ2001377
17-005266-0494-TRA	LIGIA MARIA GOMEZ BOGARIN	1-0530-0119	270088	4T1SV21E4MU329827
<b>JUZGADO CONTRAVENCIONAL Y DE MENOR CUANTÍA DE SAN RAFAEL DE HEREDIA</b>				
N° EXPEDIENTE	PROPIETARIO	N° CEDULA	N° PLACA	N° CHASIS
17-000125-1781-TR	CONSULTORIA MENTU SOCIEDAD ANONIMA	3101474881	BGZ442	WAUZZZ8V2FA078667
17-000131-1781-TR	CORDERO ALPIZAR STWART JOSE	2-0737-0522	378220	JC839345
17-000132-1781-TR	JIMENEZ CARPIO CARLOS ANTONIO	3-0237-0556	CJC611	JMYLRV96WCJ000201
17-000132-1781-TR	CALVO ARRIETA CARLOS ALBERTO	4-0135-0486	MOT 124231	C5TK048848CE
17-000135-1781-TR	CUBO CORTE DIGITAL SOCIEDAD ANONIMA	3101674802	443961	KMXKNS1BP1U435148
17-000136-1781-TR	AGUILAR CERDAS CECILIO	6-0225-0320	BNH279	KMHCM41ABAU392106
17-001576-0497-TR	INDUSTRIAS PROCECCAL SOCIEDAD ANONIMA	3101222178	CL234665	LGWDBC1739B080637
17-001576-0497-TR	LUIS DIEGO MUÑOZ OROZCO	4-0162-0597	897101	SXA110131446

## Hoja1

17-004612-0497-TR	MATAMOROS HERNADEZ OLIVER GERARDO	4-0169-0616	792201	VSKJVWR51Z0170298
<b>JUZGADO CONTRAVENCIONAL Y DE MENOR CUANTÍA DE SAN VITO</b>				
<b>N° EXPEDIENTE</b>	<b>PROPIETARIO</b>	<b>N° CEDULA</b>	<b>N° PLACA</b>	<b>N° CHASIS</b>
17-000089-1443-TR	WALTER JOSÉ BONILLA VILLANUEVA	1-1385-0195	MOT 101986	MX200A009857
<b>JUZGADO CONTRAVENCIONAL DE MENOR CUANTIA DE GARABITO</b>				
<b>N° EXPEDIENTE</b>	<b>PROPIETARIO</b>	<b>N° CEDULA</b>	<b>N° PLACA</b>	<b>N° CHASIS</b>
17-000451-1598-TR	MAIKER OBREGON TIJERINO	602900281	692232	KMHDU41BP7U174725
17-000419-1598-TR	TALOMEX SOCIEDAD ANONIMA	3-101-090323	BGW493	KMHDG41EBFU245911
17-000447-1598-TR	GEYNER ALBERTO NARANJO CAMARENO	2-0791-0943	MOT561484	LZRL6F1L7H1101680
16-600172-0445-TC	ANC CAR SOCIEDAD ANONIMA	3-101-013775	BFK488	MR0YZ59G601136442
16-600032-0445-TC	COMERCIALIZADORA CAMPOS RAMIREZ S.A	3-101-601422	C158238	70776
16-600032-0445-TC	INSTALACIONES INDUSTRIALES ESCOJI S.A	3-101-643487	508799	JS3JB43VX34160866
16-600455-0445-TC	3-101-685872 SOCIEDAD ANONIMA	3-101-685872	319013	JS4JC51C6J4215231
16-600216-0445-TC	BAYER SOCIEDAD ANONIMA	3-101-036070	BKG663	MR2BT9F38G1216293
16-600072-0445-TC	LAUREL DEL SUR S.A	3-101-167282	BFT631	KMJWSH7HP6U707180
16-600072-0445-TC	IMPORTADORA ARFE S.A	3-101-168777	CL196193	1FTCR10A7RTA53176
16-600384-0445-TC	IMPROSA SERVICIOS INTERNACIONALES S.A	3-101-289909	BDS609	LGWEF3A55DB645180
16-600128-0445-TC	CHRISTIAN RAFAEL ESPINOZA GARCIA	1-1093-0751	848670	KMHCF35C33U241897
16-600420-0445-TC	KINERET SOCIEDAD ANONIMA	3-101-025306	CL263197	9BD25521AC8925315
16-600360-0445-TC	CAJA COSTARRICENSE DE SEGURO SOCIAL	4000042147	200-1878	JTERB71J300019560
16-600436-0445-TC	HENRY ARIAS GARCIA	5-0303-0618	563513	KMHVF22J3LU242845
16-600436-0445-TC	JOHN MEDINA BELLIDO	6-0441-0560	MOT525081	LKXPCNL5XG0002668

## Hoja1

15-600247-0445-TC	CARLOS ELIEZER CASTRO MENA	6-385-828	MOT440879	LZSPCJLG1F1902856
16-600471-0445-TC	RANDALL ANDRES VEGA PORRAS	1-1316-0060	TP216	JTDBJ21E002007627
16-600475-0445-TC	FAMILIA ALFACHA S.A	3-101-591916	BLF460	2T1BU4EEEXBC627113
16-600475-0445-TC	JULIO AGUILAR QUESADA	1-0892-0948	217274	JHMCA5520JC090945
16-600491-0445-TC	OSCAR FERNANDO CHAVES ESPINOZA	4-0117-0812	718696	KMHVA21NPSU113567
16-600495-0445-TC	JOSE ALONSO SALAS ACOSTA	2-0528-0062	MOT482038	LLCLPMB07GA100140
15-600004-0445-TC	H2 HOLDINGS LLC. SOCIEDAD DE RESPONSABILIDAD LIMITADA	3-102-683811	631409	5GRGN23UX5H131390
16-600440-0445-TC	JEFFRY VIVAS CASTILLO	6-0366-0193	308489	KLAVF69ZEXB156780
16-600467-0445-TC	ANDREINA SANTAMARINA THOMPSON	108770375	676035	JTDKW9223402008108
17-000416-1598-TR	JONATHAN CHAVES MURILLO	5-0503-0280	CL 139014	4LCSD21000267
17-000416-1598-TR	MARIO ESTEBAN VARGAS MEJIA	2-0560-0708	CL 263268	KNCSHX71CD7673914
17-000436-1598-TR	EQUIPOS Y ACCESORIOS RECREATIVOS, S.A.	3-101-060949	CL 238600	MNCUSFE408W720541
17-000436-1598-TR	JORGE ALBERTO CALDERÓN MORA	1-0364-0192	532702	JS3TD03VXS4105537
17-000444-1598-TR	RONNY ALFARO VILLALOBOS	1-0612-0222	MOT 358558	LZSPCJLG3E1900007
17-000432-1598-TR	3-102-701155 S.R.L	3-102-701155	JSC345	JTEBH9FJ20K092461
17-000432-1598-TR	EDA VIRGINIA CHAVES CHAVARRIA	1-0505-0886	CL 215976	VF3GBWJYB7J005693
17-000420-1598-TR	TROUCHE PHILLIPE HENRI LUCIEN	12AY26020	BCW 139	1HGCE182XSA007627
17-000416-1598-TR	JONATHAN MURILLO CHEVES	5-0503-0280	CL 139014	4LCSD21000267
17-000416-1598-TR	MARIO ESTEBAN VARGAS MEJIA	2-0560-0708	CL 263268	KNCSHX71CD7673914

## Hoja1

17-000244-1598-TR	ILSE VINDAS OTAROLA	1-0680-0116	420482	KMHJF21JPMU030252
17-000424-1598-TR	CORPORACIÓN GRUPO Q COSTA RICA S.A	3-101-025849	BMP 324	3G1B85DMXHS505097
17-000424-1598-TR	JEAN CARLO CESPEDES MUÑOZ	6-0400-0991	MOT 293206	LALPCJF8XA3273930
17-000428-1598-TR	JOSEP DAVID MESEN CALDERÓN	2-0688-0255	FXC 888	KMJRD37FP2K547536
17-000428-1598-TR	ARRENDICAR CIA CO Y CO S.A	3-101-685000	BDL 506	5FNYP28248B029453
17-000436-1598-TR	EQUIPOS Y ACCESORIOS RECREATIVOS	3-101-060949	CL 238600	MNCUSFE408W720541
17-000436-1598-TR	JOSE ALBERTO CALDERÓN MORA	1-0364-0192	532702	JS3TD03VXS4105537
17-000352-1598-TR	EDUARDO CALDERÓN LEÓN	6-0293-0609	432342	KNADA2422RS793069
17-000452-1598-TR	SUR QUÍMICA S.A	3-101-022435	CL217678	MPATFR54H7H520271
17-000452-1598-TR	RUBICONCR TEAM SRLTDA	3-102-702200	BKQ769	1C4BJWFG6GL104109

### JUZGADO CONTRAVENCIONAL Y MENOR CUANTIA DE BRIBRI TALAMANCA

N° EXPEDIENTE	PROPIETARIO	N° CEDULA	N° PLACA	N° CHASIS
17-000057-1539-TR	CORDERO CAJIAO TANYA	108170264	356175	KMHVF21JPNU720134
17-000057-1539-TR	DILBERT ALVARADO JOSE FABIO	302430135	CL 225462	LN1060154253
17-000034-1539-TR	PEREZ MELENDEZ RAMON	155819002414	330412	JN1EB31P0MU024359
17-000034-1539-TR	VINCENT PATRICE	HG128713	BMB877	JT3HP10V4X7136086
17-000014-1539-TR	UMAÑA JIRON TERCENIO	155816530700	MOT 501709	MB8NG4BA7G8200183
17-000014-1539-TR	ALPIZAR VELASQUEZ ISABEL	302830746	CL 242334	1N6SD11S8SC313959
17-000025-1539-TR	SANCHEZ SOLANO MARIO	302890112	EE 035811	CAT0420FHLYB00394
17-000037-1539-TR	SCOTIA LEASING COSTA RICA SOCIEDAD ANONIMA	3101134446	CL 354716	3N6CD33B4GK849130
17-000037-1539-TR	SIMMONS CASANOVA JEAN ODETH	700650405	494278	KMHVF21NPTU317626
17-000043-1539-TR	SOCIEDAD DE RESPONSABILIDAD LIMITADA	3102608660	C 149520	JALF5A122W3701369
17-000051-1539-TR	ANC CAR SOCIEDAD ANONIMA	3101013775	CL 283681	8AJFR22G7G4577485

Hoja1

17-000054-1539-TR	GONZALEZ RODRIGUEZ LAURA VANESSA	702030437	CL 131387	JAATFS17HP7100419
17-000072-1539-TR	HERNANDEZ NERCIS MAURI NOEMY	702120783	CL 298235	MPATFS86JHT002929
17-000072-1539-TR	ALEMAN GODOY MARIA FERNANDA	603850314	BDL574	JTDBT923X01426266
17-000075-1539-TR	VALLON COURS SOCIEDAD ANONIMA	3101388965	782159	KL1JJ83618K766780
17-000075-1539-TR	VARGAS RUIZ RICARDO	600970469	832013	KMHCG41BPXU006616
16-001271-0498-TR	CLIMA IDEAL S.A	3101022826	CL-260446	MHKB3CE100K203790
17-000101-1539-TR	AUTO CARE MOTORS CR S.A	3101680945	BJC552	JMYSNCY1AGU000359
17-000101-1539-TR	MARLYN VIOLETA FOSTER SUARTON	700540398	860368	KMHJ81BABU199494
16-001504-0498-TR	MAUJANN SOCIEDAD ANÓNIMA	3-101-135505	C-148803	YC067750
16-001504-0498-TR	SALAS RETES JOSE DANILO	302520331	C-148803	YC067750
<b>JUZGADO CONTRAVENCIONAL Y DE MENOR CUANTÍA DE BAGACES, GUANACASTE</b>				
N° EXPEDIENTE	PROPIETARIO	N° CEDULA	N° PLACA	N° CHASIS
17-000065-1561-TR	DAVID OLIVIER RODRIGUEZ VILLALOBOS	501380741	BKX525	JN1JBAT32HW009021
17-000069-1561-TR	COMERCIAL DINANT DE COSTA RICA S.A.	3101373220	CL230512	FE83PEA02874
17-000011-1561-TR	BAC SAN JOSE LEASING S.A.	3101083308	CL295810	MR0FS8CD6H0602402
17-000082-1561-TR	OSCAR GERARDO STELLER VARGAS	2-0293-0431	719264	JMYORK9708J000466
17-000011-1561-TR	JORGE MARIO JARAMILLO HERRERA	109490350	390525	JDAG301G0W0502243
17-000082-1561-TR	YAPSU ALEJANDRA ROMAN BADILLA	1-1131-0242	MYS678	2CNBE13C716957624
<b>JUZGADO CONTRAVENCIONAL Y DE MENOR CUANTÍA DE SAN ISIDRO DE HEREDIA</b>				
N° EXPEDIENTE	PROPIETARIO	N° CEDULA	N° PLACA	N° CHASIS
17-000149-1760-TR	TRANSPORTES EL PEDREGAL S.A ALEJANDRA ZAMORA FERNÁNDEZ	R/ 3 101 098743 1 0731 0829	C 132913	YN249340
17-000149-1760-TR	ARRIENDA EXPRESS S.A RULDEMAN ROCHWERGER	R/ YOAV 3 101 664705 1 0825 0096	BLZ076	MA3ZC62S4HAB40140
<b>JUZGADO DE TRÁNSITO DE SANTA CRUZ</b>				
N° EXPEDIENTE	PROPIETARIO	N° CEDULA	N° PLACA	N° CHASIS
16-000415-0783-TR	LOS GUNARACHOS SOCIEDAD ANÓNIMA	3-101-496645	BKX740	SXA117164310

## Hoja1

16-000415-0783-TR	ROSA MARÍA VEGA BENAVIDES	8-0069-0475	CL260924	WC307212
16-000526-0783-TR	JONCE SOCIEDAD ANÓNIMA	3-101-654979	MOT381209	LC6PCJB87D0000495
16-000578-0783-TR	BENEMÉRITO CUERPO DE BOMBEROS	3-007-0547060	341-000454	MR0KZ8CD2H0651431
17-000035-0783-TR	MARVIN GERARDO VÍQUEZ MURILLO	2-0360-0267	243634	1NXAE93E7KZ027768
17-000056-0783-TR	LUIS EDUARDO GONZÁLEZ CUBERO	5-0342-0911	CL212173	JN1CHGD22Z0743658
17-000148-0783-TR	HARLEDA MARÍA JIRÓN CASTELLÓN	5-0134-0184	692516	KL1TD51Y07B118817
17-000160-0783-TR	LA ERENDIRA S.A.	3-101-324697	C149489	1FUJAHCG41LG86550
17-000201-0783-TR	COLINA DEL POTRERO J C Y D S.A.	3-101-300257	BJN384	JS3TE04V8G4101926
17-000213-0783-TR	PINTURAS BOHEMIA LIMITADA	3-102-688471	MOT534280	LWBPCK109G1000220
17-000213-0783-TR	MARÍA ELENA RODRÍGUEZ GUEVARA	5-0247-0742	BML961	JTMBD8EV3HD110500
17-000240-0783-TR	DISTRIBUIDORA DE CARNES ZAMORA S.A.	3-101-183190	CL215657	8AJCR32G100004698
17-000240-0783-TR	IMPROMA SERVICIOS INTERNACIONALES S.A.	3-101-289909	SJB16403	LDY6KS2BXG0000408
17-000271-0783-TR	TRANSPORTE CABO VELAS S.A.	3-101-359852	GB2866	9BM384074BB743747
17-000277-0783-TR	BAC SAN JOSÉ LEASING	3-101-083308	RTD214	KMHCT41DBEU619519
17-000280-0783-TR	ASOCIACIÓN CRUZ ROJA COSTARRICENSE	3-002-045433	CRC1616	JTFJK02P1E0025772
17-000280-0783-TR	LA PLAZUELA DEL MAR S.A.	3-101-449144	812896	JTDAT123710195993
17-000282-0783-TR	PREGO MOTOR DE COSTA RICA S.A.	3-101-102108	BCZ964	JTMBD33V605302773
17-000289-0783-TR	ALEXANDER LEIVA AGÜERO	1-0787-0030	474701	1NXBA02E9VZ529294
17-000289-0783-TR	WALTEHR JOSÉ MENDOZA SALAZAR	C01522732	327294	JN1EB31F9PU509174

## Hoja1

17-000297-0783-TR	FEDEFADI S.A.	3-101-494614	GB3117	4UZ3CJAA6WCA26948
17-000302-0783-TR	3-101-651128 S.A.	3-101-651128	MOT375560	1HFTE21U0D4450120
17-000302-0783-TR	3-101-691741 S.A.	3-101-691741	MOT539032	RFBL60000H9400103
17-000302-0783-TR	CARLOS GERARDO CARVAJAL VENEGAS	6-0098-0003	MOT559032	L5YTCKPA8G1116669
17-000306-0783-TR	GONHER AUTOPARTES DE COSTA RICA S.A.	3-101-241293	CL253336	JAANPR71HB7100146
17-000306-0783-TR	MONTAÑA ESTATES DE SAMARA S.A.	3-101-478682	332016	KMXKPE1JPXU242274
17-000308-0783-TR	TUNANI S.A.	3-101-325500	890342	JN1TBST30Z0171075
17-000308-0783-TR	FRUTAS TROPICALES MONTEVERDE S.A.	3-101-130892	267244	JMB0NV450VJ000231
17-000316-0783-TR	COCHE DE NOCHE WBC S.A.	3-101-413686	796445	JMY0RK9709J000500
17-000316-0783-TR	GUILLERMO ENRIQUE DE JESÚS VARGAS LEITÓN	2-0352-0730	581509	2CNBJ1369V6908677
17-000327-0783-TR	EDWIN ADOLFO GUTIÉRREZ CHAVARRÍA	5-0337-0979	806750	5J6YH27513L038066
17-000328-0783-TR	WILLIAM MORA AMADOR	6-0192-0940	C130174	1FUARYB0LP380939
17-000331-0783-TR	RAUDIN DE JESÚS ALVARADO CASTRO	6-0306-0899	C166444	1FUUY3MDB6VP739121
17-000332-0783-TR	CENTRIZ DE COSTA RICA S.A.	3-101-036194	BLX649	MR2B29F31H1022435
17-000336-0783-TR	LAW NETWORK SERVICIOS FIDUCIARIOS S.A.	3-101-424294	GB2139	3HVBMAAR58N695282
17-000336-0783-TR	ELÍAS ALBERTO ROSALES DÍAZ	5-0376-0371	MOT373128	LBPKE1809D001021
17-000338-0783-TR	LAW NETWORK SERVICIOS FIDUCIARIOS S.A.	3-101-424294	GB2141	3HVBMAAR78N695283
17-000343-0783-TR	BAC SAN JOSÉ LEASING	3-101-083308	C166691	JHDFG1JMUGXX14978
17-000343-0783-TR	COOPERATIVA DE PRODUCTORES DE LECHE DOS PINOS R.L.	3-004-045002	C157929	3HAMMAAR0CL557941



## Hoja1

17-000346-0783-TR	ECOLAB S.R.L.	3-102-117583	BNG100	MALC281CBHM186501
17-000347-0783-TR	GRUPO ZAPATA COSTA RICA S.A.	3-101-011394	BHF031	MHFYZ59G7F4011881
17-000347-0783-TR	DIDIER HERNÁNDEZ SERRANO	5-0250-0213	482036	KMHJF31JPNU341013
17-000354-0783-TR	EF ESCUELAS INTERNACIONALES DE IDIOMAS S.R.L.	3-102-476107	GB3147	JTGFA518G7000064
17-000354-0783-TR	FLOR DE MARÍA MORALES CASTILLO	8-0102-0427	BHF903	KMHCG41BP1U240603
17-000357-0783-TR	TRANSPORTE CABO VELAS S.A.	3-101-359852	GB2854	9BM384074BB742570
17-000357-0783-TR	LEDA MARÍA POLINI SEQUEIRA	1-0575-0378	751667	JTEBU11F30K033662
17-000363-0783-TR	EMPRESA FOLKLÓRICA PLAYA POTRERO S.A.	3-0101-053497	GB2915	1T88U2D2931131875
17-000364-0783-TR	CONSTRUCTORA MECO S.A.	3-101-035078	C143284	1M1AA18Y0WW098650
17-000380-0783-TR	CONSEJO DE SEGURIDAD VIA	3-007-061394	260-001001	LFPH4ACC0B1E11062
17-000380-0783-TR	RAUDY MARTÍN MORALES BUSTOS	5-0392-0759	MOT581277	LZSPCJLG8H1902212
17-000381-0783-TR	DISTRIBUIDORA LA FLORIDA S.A.	3-101-295868	C157903	JHDFG1JMUBXX13377
17-000381-0783-TR	ARACELLY NAVARRETE ANGULO	5-0197-0867	694740	KL1MJ61068C338715
17-000384-0783-TR	CORREOS DE COSTA RICA	3-101-227869	CL237513	JTFHK02P30005403
17-000393-0783-TR	CENTRIZ DE COSTA RICA S.A.	3-101-036194	BGZ049	JDAJ210G0F3009207
17-000402-0783-TR	YAHAIRA MARÍA ROJAS VALDES	5-0313-0993	686563	JMY0RK9707J000752
17-000402-0783-TR	KEMBLY MARÍA ZAMORA DINARTE	5-0335-0591	BFK129	JTDBT123510183569
17-000407-0783-TR	JOHN JAIRO MONTOYA VERGARA	117001287310	BHL731	KMHCG41FP2U361156
17-000410-0783-TR	CABO VIDA CUSTOMS HOMES CVCH LLC LIMITADA	3-102-619615	864473	JTMBD33V505261018

Hoja1

17-000410-0783-TR	CORREOS DE COSTA RICA	3-101-227869	MOT340610	9C2MD35U0CR100070
<b>JUZGADO CONTRAVENCIÓN Y MENOR CUANTÍA DE MORA</b>				
<b>N° EXPEDIENTE</b>	<b>PROPIETARIO</b>	<b>N° CEDULA</b>	<b>N° PLACA</b>	<b>N° CHASIS</b>
17-000190-1696-TR	LUIS ENRIQUE URBINA MAIRENA	155824551922	614041	1HGEJ2120SL012540
17-000186-1696-TR	AGROINDUSTRIAL PROAVE SOCIEDAD ANÓNIMA	3101274846	MOT 567278	ME4KC2330H8000874
<b>JUZGADO CONTRAVENCIONAL DE OSA</b>				
<b>N° EXPEDIENTE</b>	<b>PROPIETARIO</b>	<b>N° CEDULA</b>	<b>N° PLACA</b>	<b>N° CHASIS</b>
17-000317-1425-TR-3	THOMAS JERRY STEPHEN	184001477018	856306	JTEHD20V240029516
17-000306-1425-TR-4	Rodolfo Basquez Barrantes	6-0406-0879	451665	KMHJF31JPPU420627
17-000262-1425-TR-4	ANA YANCY BADILLA CORDERO	1-1212-0733	528477	AE1020090615
<b>JUZGADO DE TRANSITO DE PUNTARENAS</b>				
<b>N° EXPEDIENTE</b>	<b>PROPIETARIO</b>	<b>N° CEDULA</b>	<b>N° PLACA</b>	<b>N° CHASIS</b>
16-601203-607-TC1	ARRENDAMIENTOS DE ACTIVOS AA S.A.	3101129386	BDH351	MR0YZ59G501123200
16-601255-607-TC1	HANNIA MURILLO ROBLES	603720435	CL-177849	JT4RN93B0L5023183
16-601255-607-TC1	JOALPA S.A.	3101044129	PB-2471	9BM384074AB713119
16-002005-607-TR1	TRANSPORTES DUARTE DE LA PENINSULA S.A.	3101144901	SJB-10688	9BM6340116B479819
17-000707-607-TR1	GUISELLE VARGAS ARIAS	205210280	C-133848	1XPCDR9XXBD337928
17-000719-607-TR1	BAC SAN JOSE LEASING S.A.	3101083308	CL-273339	BF37F9HECBJ804796
17-000881-607-TR1	GERARDO POVEDA MORALES	601720726	741689	JMYORK9708J000916
17-000881-607-TR1	HEINER ALFREDO UGALDE AVILA	604370543	MOT-512931	LZSPCJLG8G1901432
17-001025-607-TR1	DISTRIBUIDORA LA FLORIDA S.A.	3101295868	C-146990	3ALACYCS37DY78955
17-001049-607-TR1	GERARDO JESUS QUIROS GOMEZ	604150693	MOT-433219	LLCJGM105FA100211

## Hoja1

17-001145-607-TR1	COCA COLA FEMSA DE COSTA RICA S.A.	3101005212	C-166788	3ALACYCS3HDJD5936
17-001145-607-TR1	BRYAN GERARDO RODRIGUEZ VASQUEZ	115540694	C-152940	2FUPDDZBXVA883138
17-001413-607-TR1	JOSE ANTONIO ALANIS CEDEÑO	602240780	TP-626	60F7860
16-001980-607-TR2	ROBERTO FERNANDEZ ELIZONDO	203820544	MOT-235878	LXMPJCJLE680007436
16-002010-607-TR2	FRANCISCO RAMON OBANDO OBANDO	109020589	MOT-485712	LKXPCNL24F0010995
17-000144-607-TR2	CORPORACION ARAGAB S.A.	3101234869	BBB792	JS3JB43V6C4101300
17-000602-607-TR2	ARRENDADORA CAFSA S.A.	3101286181	BKL184	JTEBH9FJ0G5097991
17-000602-607-TR2	BAC SAN JOSE LEASING S.A.	3101083308	C-164466	JAAN1R75LG7100212
17-000666-607-TR2	MAROT CAROLINE	184000139805	CL-259714	MMBJNKB40CD008955
17-000692-607-TR2	IMPORTACIONES GES Y VANNY S.A.	3101684658	CL-263843	KMFWBX7HACU442360
17-000780-607-TR2	MC CLEAN BRICEÑO ALEJANDRO	501450454	MCL532	KNAPB81ABF7757690
17-000780-607-TR2	BANCO HSBC COSTA RICA S.A.	3101046008	783515	1FMFU16579LA06120
17-000882-607-TR2	ANA PATRICIA GUEVARA MORA	602830377	484870	KMHCH41GP2U285651
17-000860-607-TR2	BAC SAN JOSE LEASING S.A.	3101083308	BJJ985	MR2KT9F33G1198169
17-000962-607-TR2	ARTURO SOLIS SOTO	602130946	711809	1GNDP13W5W2268741
17-001104-607-TR2	TRANSPORTES HIDALCHI S.A.	3101242708	C-160208	2FUUY3MDB3WA916982
17-001104-607-TR2	ROGER CHAVES ALFARO	203160608	C-026453	1FUEYCYB5FH265683
17-001178-607-TR2	AGENCIAS FEDURO COSTA RICA S.A.	3101337371	CL-251148	KL16B0A53BC104182
17-001186-607-TR2	JONATHAN CHAVARRIA CHACON	110710993	CL-220747	JDA00V11600026171

## Hoja1

17-001190-607-TR2	TRANSPORTE INTERNACIONAL GASH S.A.	3101013407	C-167642	LYC2CJ710H0002659
17-001192-607-TR2	MAYELA RODRIGUEZ GRANADOS	203380689	CDM107	JM3ER293580177666
17-001206-607-TR1	ANA ISABEL HERRERA LOPEZ	106030611	CL-109262	JAATFR54HL7100753
17-001206-607-TR1	CORREOS DE COSTA RICA S.A.	3101227869	262-584	MHYDN71VXGJ401223
17-001208-607-TR2	MARIO ALBERTO MATA CALDERON	302290507	BBL204	SXA117106033
17-001222-607-TR2	JUAN CARLOS AGUERO PORRAS	401610164	TP-47	JTDBJ21E204004703
17-001222-607-TR2	DANISSA S.A.	3101083067	CL-385022	3N6CD33B1HK800405
17-001246-607-TR2	ALVARO ALEXIS MONTERO DIAZ	111890414	678807	TC708928
17-001250-607-TR2	CARLA GUADALUPE ORTIZ JARQUIN	155801622735	848597	KMHCM41AABU559319
17-001254-607-TR2	MARIA DIAZ MORAGA	500540549	TP-699	JTDBT923671069839
17-001272-607-TR2	OMAR SOLANO ROJAS	104170347	MOT-231210	LC6TCJC9080800762
17-001276-607-TR2	ELIO BEJARANO GONZALEZ	601180084	TP-742	JTDBJ21E804014992
17-001276-607-TR2	CONEJO DORADO S.R.L.	3102672695	CL-305355	ZFA225000E6833474
17-001286-607-TR2	DEYBY ALBERTO FUENTES CALVO	503420723	MOT-421696	LLCLPMB02EA101368
17-001306-607-TR2	CARLOS LUIS AYALA QUESADA	601040559	CL-289787	93CSK80N8YC202758
17-001306-607-TR2	3-101-664478 SOCIEDAD ANONIMA	3101664478	619462	JTEBY25J100039271
17-001318-607-TR2	ANC CAR S.A.	3101013775	BHN401	5YFBU9HE4FP177828
17-001324-607-TR2	SCOTIA LEASING COSTA RICA S.A.	3101134446	JDG981	MMBGKNG40FF000182
17-001328-607-TR2	LAIDEN DEL CARMEN VEGA ORTEGA	601740035	C-134925	1FUYDXYBXRH631092

Hoja1

17-001328-607-TR2	DAVIVIENDA LEASING COSTA RICA S.A.	3101692430	CL-418040	MMM148FK3HH629511
<b>JUZGADO CONTRAVENCIONAL Y MENOR CUANTIA TURRIALBA, CARTAGO</b>				
<b>N° EXPEDIENTE</b>	<b>PROPIETARIO</b>	<b>N° CEDULA</b>	<b>N° PLACA</b>	<b>N° CHASIS</b>
17-000073-1008-TR	ROLANDO ROJAS RUIZ	1-0953-0757	497572	KMHVA21NPRU012966
17-000300-1008-TR	JOSE MONTERO CALDERON	3-0205-0743	TC-777	JDAJ210G001032144
17000118-1008-TR	GUSTAVO BRENES SOLIS	3-0347-0786	CL-116006	YN1060006487
16-000070-1008-TR	MAIKOL MORA HIDALGO	1-1180-0918	MOT-248218	MD2DZS5Z38FL00032
17-000209-1008-TR	RIGOBERTO FONSECA MORA	7-0085-0592	BBG375	KMHCG41BPYU084282
16-000440-1008-TR	JOSE GUZMAN NARANJO	1-0538-0251	MLM128	3N1CC1AD7ZK138395
17-000155-1008-TR	JONATHAN MAROTO UMAÑA	3-0422-0932	BDZ859	KMHCG45C02U308876
16-000387-1008-TR	TRANSARO DE TURRIALBA S.A	3-101-233333	CB-1683	9BM3820692B286633
17-000050-1008-TR	ADRIAN OTAROLA SALAZAR.	3-0342-0051	BHS408	KMHDN46D34U806686
<b>JUZGADO CONTRAVENCIONAL DE MENOR CUANTIA DE PARRITA</b>				
<b>N° EXPEDIENTE</b>	<b>PROPIETARIO</b>	<b>N° CEDULA</b>	<b>N° PLACA</b>	<b>N° CHASIS</b>
15-600185-1045-TC	JEFREY ADRIAN ALFARO MORALES	1-1153-0009	339496	KMHVF31JPMU390514
<b>JUZGADO DE TRANSITO DE GRECIA</b>				
<b>N° EXPEDIENTE</b>	<b>PROPIETARIO</b>	<b>N° CEDULA</b>	<b>N° PLACA</b>	<b>N° CHASIS</b>
17-001562-0495-TR	TRANSPORTES INTERNACIONALES ASTRO NÚMERO DOS S.A., POR MEDIO DE SU REPRESENTANTE	3101111486	C160504	1M1AE06Y7YW003408
17-000707-0899-TR	IMPROMA SERVICIOS INTERNACIONALES S.A. POR MEDIO DE SU REPRESENTANTE	3101289909	BGP355	KL1CJ6C14EC534469
17-000709-0899-TR	BAC SAN JOSE LEASING S.A. POR MEDIO DE SU REPRESENTANTE LEGAL	3101083308	CL280089	JLBFE84PEFKU20161
17-000709-0899-TR	ARACELLY ZAMORA ARRIETA	204150419	855864	1J4PN2GK4AW168638
17-000712-0899-TR	SHEIRYS CHACON MADRIGAL	203770869	652456	JN1BCAC11Z0002677

## Hoja1

17-000715-0899-TR	GERSON JOSUE SERRANO CERDAS	207500983	BKT315	JTDBT923271012845
17-000724-0899-TR	BEVA ESCAZUCEÑA S.A. POR MEDIO DE SU REPRESENTANTE LEGAL	3101268987	C158428	1FVACWDC07DX74596
17-000727-0899-TR	STEPHEN MURILLO SIBAJA	205600786	828554	3N1CC1AD8ZL163137
17-000735-0899-TR	FRANZ AMRHEIN & CO SOCIEDAD ANONIMA POR MEDIO DE SU REPRESENTANTE	3101004126	CL229485	JAANKR66E87100204
17-000739-0899-TR	JOMELL JADIR LEDEZMA ARAYA	207520318	MOT502042	LTZPCMLA6G1000248
17-000747-0899-TR	VLADIMIR MEJIA ALFARO	204970887	AB6788	KMJWA37HAGU743248
17-000748-0899-TR	VILMA SALAS CHAVARRIA	202530239	BHQ427	1NXBR32E07Z872086
17-000748-0899-TR	AGROINDUSTRIAL PROAVE S.A. POR MEDIO DE SU REPRESENTANTE	3101274846	CL184104	FH217GA00019
17-000751-0899-TR	WALTER CHACON MONGE	303310571	CL218024	KNCSE211577223771
17-000752-0899-TR	SINDY MARIA MARIN SEGURA	205840644	MOT312216	MD2DKS3Z2CVA00197
17-000758-0899-TR	3101556730 SOCIEDAD ANONIMA, POR MEDIO DE SU REPRESENTANTE LEGAL	3101556730	CL227176	KN3HAP53E2K837075
17-000759-0899-TR	SANDRA COTO GOMEZ	203690071	812496	KNAJC521895893254
17-000759-0899-TR	ASOCIACIÓN DE EXPOSICIONES AGROPECUARIAS DE POCOCI	3002066488	CL160783	JAACL11L9L7228052
17-000769-0899-TR	JOSE ALVARO SEQUEIRA ARAYA	600860472	MOT167216	L5DPCJB257ZL00014
17-000770-0899-TR	DANNY ALBERTO BLANCO RODRIGUEZ	204950127	MOT232510	L98J1J1AX81000001
17-000772-0899-TR	ALBERTO DAVID SOTO SOLANO	206450942	TA1480	JTDBJ21E102010486
<b>JUZGADO DE COBRO, CONTRAVENCIONAL Y MENOR CUANTIA DE GOLFITO</b>				
N° EXPEDIENTE	PROPIETARIO	N° CEDULA	N° PLACA	N° CHASIS
16-000035-1100-TR	IMPROSA SERVICIOS INTERNACIONALES SOCIEDAD ANÓNIMA REP/. MARIANELA ORTUNO PINTO	9-041-476	CL 289820	MR0ES8CB2G0177155
17-000150-1100-TR	BCT ARRENDADORA SOCIEDAD ANÓNIMA REP/. MARCO VINICIO TRISTAN ORLICH	1-347-402	CL 288658	VF7AA8HSCG8750114

# Hoja1

16-000152-1100-TR	CASH LOGISTICS SOCIEDAD ANONIMA REP/. LUIS EDUARDO AREVALO SOTO	P-232593914	C 164885	JHHUCL2H9GK012771
17-000139-1100-TR	CONSTRUCTORA MECO SOCIEDAD ANONIMA REP./CARLOS ENRIQUE CERDAS ARAYA	3-237-168	C 165214	3HAMNARXCL588663
17-000147-1100-TR	WILBER JIMENEZ MONGE	6-248-439	CL 160837	JT4RN50R8J0348991
17-000142-1100-TR	MIGUEL ANGEL CHAVES TAPIA	6-220-045	BDL286	JTDBT1231Y0036739
17-000142-1100-TR	JORGE ANTONIO FERNANDEZ CASTRILLO	1-961-347	898315	YV1MS4352B2549346
<b>JUZGADO CONTRAVENCIONAL Y DE MENOR CUANTÍA DE ALVARADO, PACAYAS</b>				
<b>N° EXPEDIENTE</b>	<b>PROPIETARIO</b>	<b>N° CEDULA</b>	<b>N° PLACA</b>	<b>N° CHASIS</b>
17-000045-1448-TR	JIMMY ANDREY CHAVARRÍA JIMÉNEZ	303940987	493267	KMHJF31JPPU505154
17-000068-1448-TR	COCA COLA FEMSA DE COSTA RICA SOCIEDAD ANÓNIMA	3101005212	768662	JS3JB43V794100939
<b>JUZGADO DE TRANSITO DEL PRIMER CIRCUITO JUDICIAL DE SAN JOSÉ</b>				
<b>N° EXPEDIENTE</b>	<b>PROPIETARIO</b>	<b>N° CEDULA</b>	<b>N° PLACA</b>	<b>N° CHASIS</b>
17-006987-0489-TR	LARED LIMITADA	3102016101	SJB 016011	9532L82W3HR609828
17-006987-0489-TR	ROXICAR SOCIEDAD ANONIMA	3101250551	C 131286	JHDFB4JGSYXX11794
17-006990-0489-TR	MB LEASING, SOCIEDAD ANONIMA	3101668666	BNH013	VF75X9HJCJT500772
17-006990-0489-TR	RUTA OCHENTA Y TRES A-B S.A.	3101211123	SJB 009516	KL5UM55FE4P000035
17-006802-0489-TR	MOTOS SUKI S.A	3101214254	CL 203694	JHFYD207500002364
17-006802-0489-TR	BROWN ROSE REGINA MARICELA	700950566	CL 226683	8AFER13F27J066094
17-005422-0489-TR	ALPIZAR MARIN JORGE ARTURO	106240050	C 162600	4V4MD2UG7YN245521
17-006993-0489-TR	LARED LIMITADA	3102016101	SJB 014914	9532L82W1FR442642
17-006993-0489-TR	PACHECO MONGE EDUARDO ANDRES	105450022	155549	JT2EL31G5H0041450
17-007146-0489-TR	SANCHEZ BADILLA HENRY MANUEL	107510411	BLV903	KMHCU5AE1CU019075

## Hoja1

17-007103-0489-TR	ECHVERRIA RODRIGUEZ LUZ RENE	104200410	243534	SALLHAMM4GA443908
17-601514-0491-TC	BRANFORD DIAZ HANS	302280567	TSJ 002576	3N1EB31S7ZK725878
17-001475-0489-TR	SCOTIA LEASING COSTA RICA S.A	3101134446	CL 271778	JAA1KR55EE7100057
17-005809-0489-TR	GUZMAN ARAGON LEONEL ENRIQUE	115350013	BFS215	JTDBT123710153635
17-005809-0489-TR	VENEGAS BRAVO JENNIFER MARIA	111650224	TSM312	KNADN412AH6039101
17-006357-0489-TR	INVERSORA NAVILIFT S.A.	3101491547	C 154842	1FUJA6CG53LK37835
17-006169-0489-TR	MENA KENIA DEL CARMEN	155819456103	602584	WDB2110541A845154
17-006380-0489-TR	LOPEZ ANA LUISA	155810476207	BJL805	JTDBT123710160438
17-005608-0489-TR	LOPEZ ROMERO EDDY SANTIAGO	155802282619	MOT 260261	LYXPCML0690800103
17-006191-0489-TR	BAC SAN JOSE LEASING, S.A	3101083308	CL 269709	KNCSHX71AD7752204
17-006191-0489-TR	QUESADA BARRANTES GUILLERMO ANTONIO	106680766	632450	KMHNM81WP6U202028
17-006318-0489-TR	LINEA DE ACCION S.A	3101108346	BJS890	3N1CN7AD5GL832605
17-006693-0489-TR	SAENZ FERNANDEZ LETICIA MARIA	105010283	414722	VSEETW01V01204422
17-006693-0489-TR	GUTIERREZ BADILLA MAYELA	401240393	557634	93HGD17404Z501343
17-006738-0489-TR	RODRIGUEZ HIDALGO ISABEL	107470595	613721	JS3TD54V864102850
17-006738-0489-TR	ESPINOZA UMAÑA YERLY MARIA	115120832	903288	KL1CM6CD7CC524159
17-006675-0489-TR	UMAÑA BARQUERO SOLEIDA	202480038	CBV002	KNAHH811BD7406247
17-006339-0489-TR	BCT ARRENDADORA SOCIEDAD	3101136572	SJB 014651	LGLFD5A41FK200027
17-006400-0489-TR	DAVIVIENDA LEASING COSTA RICA S.A	3101692430	CL 424082	3N6CD33A9JK801525



## Hoja1

17-004879-0489-TR	FONSECA GONZALEZ HELLEN MARIA	113190030	806799	JTDAT123630272937
17-004879-0489-TR	CASTRILLO SEQUEIRA ROSALYN	206310241	805760	JTDJT923275100900
17-006745-0489-TR	AUTO TRANSPORTES LUMACA S.A	3101280236	CB 002025	9BM3821885B417776
17-006745-0489-TR	MICHEL INC S.A	3101282895	BNB240	KMHCT41CBEU484815
17-007278-0489-TR	ZAMORA ESPINOZA KEINNER ENRIQUE	116820178	817053	JM1BB1419T0337251
17-007220-0489-TR	ARIAS FALLAS JOHNNY	109820227	240873	JT2AE83E3F3254037
17-007220-0489-TR	ROBLES COTO RICARDO	114120788	BKR350	MALA841CAHM150622
17-006815-0489-TR	AUBERT DURAN MARIO ALBERTO	110730844	SGC225	JTDBT4K30CL015664
17-007117-0489-TR	LARED LIMITADA	3102016101	SJB 016021	9532L82W3HR611224
17-007117-0489-TR	AUTOPARTES FRAGA T Y D S.A.	3101388511	CL 175275	KNCHNS8D1YK094434
17-006381-0489-TR	BALLESTERO ASTUA CARLOS MANUEL TRINIDAD	105580553	MOT 157328	5KMMSG2P877000267
17-006381-0489-TR	SOCIEDAD RENTACAR CENTROAMERICANA S.A.	3101011098	BJJ566	JTFJK02P6G5010593
17-006381-0489-TR	SOLANO SOLANO JOHNNY ANTONIO	303250988	C 029663	J8DM7A1N5J3200481
17-006369-0489-TR	LOPEZ CENTENO JAROL	15581725762	275406	JT2AL32VXG3630311
17-006369-0489-TR	LOWIS PEREZ HANS	107370915	811104	1J4GW48S8YC169343
17-007079-0489-TR	COMPAÑÍA TRANSPORTISTA DEL SUROESTE S.A.	3101010970	SJB 014607	LA9C5BRY9FBJXK178
17-006905-0489-TR	DAVILA MARTINEZ ROSMERY VANESSA	155804266512	BKL842	MA3FB32S3G0790518
17-007307-0489-TR	SUPLIDORES COCOMBO SOCIEDAD	3101163582	BKH197	KMJWA37HAGU781116
17-007409-0489-TR	COM. INNOVADORA DE SERVICIOS ESPECIALIZADOS CINSE S.A.	3101284247	C 147604	JHDFG1JPU7XX11749

## Hoja1

17-007409-0489-TR	TRANSPORTES DOSCIENTOS CINCO S.A	3101139599	SJB 016213	9532L82W3HR701019
17-007400-0489-TR	VARGAS MARIN EMILY GISELLE	109460121	432410	KMHVD14N6TU127348
17-005901-0489-TR	SOLANO PEREZ EMER ALEXANDER	104950975	TSJ 001690	KMHCG45CX4U506223
17-007304-0489-TR	SERVI-REPUESTOS J G S.A.	3101158600	MOT 366273	LWBPC101D1000353
17-007399-0489-TR	FIGUEROA ARIAS DANNY ALONSO	112950571	634515	JTDBT113600388141
17-007399-0489-TR	CARRILLO REYES CLAUDIA MARIA	801000765	481072	KMHJF24M6VU410521
17-007238-0489-TR	REALTY LOS SUEÑOS COSTA RICA SOCIEDAD	3101709503	BGK872	KMHJU81CDEU861003
17-007403-0489-TR	CRUZ RAMIREZ MANUEL RUFINO	600780959	TSJ 003752	KMHCG41GP5U611359
17-007355-0489-TR	SOLANO BOLA#OS FABIOLA MARIA	112720517	641697	JT2EL43B6M0005591
17-006328-0489-TR	AUTO TRANSPORTES LUMACA S.A	3101280236	CB 002024	9BM3821885B458694
16-007160-0489-TR	MIRANDA MADRIGAL FREDDY DAVID	114570054	543368	JT2EL55D4S0042107
17-006208-0489-TR	ARRIENDA EXPRESS SOCIEDAD ANONIMA	3101664705	BNL119	MHYDN71V1HJ400978
17-006315-0489-TR	COOP. DE PRODUCTORES DE LECHE DOS PINOS R L	3004045002	C 161474	3HAMMAAR0EL786963
17-007493-0489-TR	CORPORACION NACIONAL DE TRANSPORTES CONATRA S.A.	3101057515	SJB 016251	93ZK1RMH0H8930447
17-007077-0489-TR	ROCHACA DE OCCIDENTE SOCIEDAD ANONI	3101198488	CL 186076	3N6GD12S6ZK004435
17-007085-0489-TR	SCOTIA LEASING COSTA RICA S.A.	3101134446	CL 290668	ZFA263000E6110687
17-007085-0489-TR	S.I.L. SOLUCIONES INDUSTRIALES LOGISTICA DOS MIL TRECE S.A.	3101671200	CL 233461	KNCSE211587302794
17-007178-0489-TR	ESTUDIO AVENIDA OCHO SOCIEDAD ANONIMA	3101356590	773221	JTMZD33V205117019
17-007178-0489-TR	CARVAJAL ARGUEDAS WILLIAM	104120633	BGM217	JTDBT923971070242

## Hoja1

17-005609-0489-TR	BAC SAN JOSE LEASING S.A.	3101083308	FZM317	MA3ZC62S0HAB45920
17-005609-0489-TR	ROSALES BARAHONA FATIMA DEL ROSARIO	155808213214	569514	KMHBT51HP5U256517
17-006686-0489-TR	BLANCO GOMEZ MARTA CECILIA	800910229	C 157925	1FV6HLAA4YHB79854
17-006686-0489-TR	NEGOCIOS INTERNACIONALES SUREÑOS S.A.	3101053294	CL 255917	JN1AJUD22Z0050695
17-006834-0489-TR	HUBCO SOCIEDAD ANONIMA	3101022974	BFC548	3GNCJ8CE6DL163834
17-006834-0489-TR	SANCHEZ SOLIS RODRIGO DANIEL	110490824	CL 224880	MPATFS77H8H508240
17-005427-0489-TR	TRANSPORTES H Y H S.A.	3101013930	C 137799	1FUYSSEBXXL965503
17-007509-0489-TR	SOLIS CHAVARRIA DEIBY GERARDO	111390525	BHK212	JTDBT123310155883
17-007511-0489-TR	LARED LIMITADA	3102016101	SJB 015986	9532L82W5HR700311
17-007511-0489-TR	MORALES CHAVARRIA OSCAR ALEJANDRO	111490662	534662	KMJRD37FPRU050538
17-007542-0489-TR	DAVIENDA LEASING (COSTA RICA) S.A	3101692430	MDK001	SALGA2FF0GA310553
17-007504-0489-TR	GARCIA REYES JOSE TOBIAS	600950854	TSJ 002108	KMHCN46C96U012958
17-007504-0489-TR	LARED LIMITADA	3102016101	SJB 015962	9532L82W5HR609846
17-005914-0489-TR	EMPRESA GUADALUPE LIMITADA	3102005183	SJB 014135	9BM384074AB714991
17-007168-0489-TR	PEREZ FERNANDEZ JENNIFER PAMELA	112100646	608201	NC787841
17-007185-0489-TR	MONTERO BOLAÑOS GRACE WENDOLYN	114720662	BKF350	JTDBT923X71004122
17-006809-0489-TR	AUTO TRANSPORTES PAVAS S.A	3101054006	SJB 010334	9BM3840735B439689
17-006809-0489-TR	CENBUS SOCIEDAD ANONIMA	3101031898	CB 002340	9BM3840759B606183
17-006343-0489-TR	COMPAÑIA DE INVERSIONES LA TAPACHULA S.A.	3101086411	SJB 010070	9BVR6B5184E357612

## Hoja1

17-006343-0489-TR	SALAS FONSECA SILVIA ELENA	108200388	TSJ 002045	MALCH41GAFM414956
17-006928-0489-TR	BANCO CATHAY DE COSTA RICA	3101216492	SJB 013908	LKLR1KSF5DC606390
17-006332-0489-TR	BAC SAN JOSE LEASING, S.A	3101083308	CL 293450	JLBFE71CBHKU40244
17-003109-0489-TR	GARCIA ACUÑA DAVID ALBERTO	155802070814	634903	Serie: KMHV21NPRU036165
17-006341-0489-TR	RUTAS CINCUENTA Y UNO Y CINCUENTA Y TRES S.A.	3101053176	SJB 011608	KL5UM52HE8K000107
17-006341-0489-TR	DISTRIBUIDORA LA FLORIDA S.A.	3101295868	CL 273091	KMFGA17PPDC217356
17-007374-0489-TR	BANCO CATHAY DE COSTA RICA S.A.	3101216492	SJB 013907	LKLR1KSF7DC606391
16-604047-0500-TC	TRANSPORTES TURISTICOS JMH S.A.	3101320093	PB 000854	9BSKC4X2BT3465305
16-604047-0500-TC	BADILLA RUIZ RAFAEL ANDRES	110210784	BBB388	JTMZD33V905210913
17-005201-0174-TR	CAREDELCORRE S.A.	3101318513	753141	KNAFB1213Y5854752
17-007475-0489-TR	VARGAS ARIAS MARTHA EUGENIA	106180615	269137	JA4GJ31S5MJ009641
17-007475-0489-TR	SANCHEZ VARGAS DAVID RICARDO	114830768	269137	JA4GJ31S5MJ009641
17-007011-0489-TR	HERNANDEZ RAMIREZ ANDRES	401290548	880339	JTDBT923X0140122
17-007250-0489-TR	PADILLA RIVAS ANTOHNY WILLIAM	503790484	MOT 572491	LC6PCH2G0H0000098
17-007699-0489-TR	LARED LIMITADA	3102016101	SJB 016005	9532L82W4HR700302
17-007699-0489-TR	SCOTIA LEASING COSTA RICA S.A.	3101134446	CL 412000	MR0ES8CB6H0177791
17-007702-0489-TR	MARIN PICADO MICHAEL GERARDO	111510681	BLJ958	2HGES267X3H616970
17-007711-0489-TR	ACEROS ABONOS AGRO S.A.	3101530313	MOT 331435	LWBPCJ1F7C1012049
17-007713-0489-TR	VALVERDE MENDEZ JORGE ALEJANDRO	113080200	CL 244475	KMFVA17LP9C095280

## Hoja1

17-007727-0489-TR	TRANSPORTES UNIDOS ALAJUELENSES S.A.	3101004929	AB 007283	WMARR8ZZ1GC021917
17-007728-0489-TR	VARGAS ALFARO ALVARO	900340724	TH 000930	VF77J9HECFJ505176
17-007728-0489-TR	GONZALEZ MURILLO YENDRI MAURICIO	110450171	TH 000943	MHKB3CE100K203951
17-007731-0489-TR	MARIN ESPINOZA YENNER ANTONIO	204350210	C 165389	JM3200877
17-007731-0489-TR	COOPERATIVA DE TRANSPORTISTAS DE PARAISO R L	3004061997	CB 002602	KL5UP65JEDK000183
17-007708-0489-TR	SANDOVAL SOLIS FRANCISCO	203040849	MOT 179981	LWBPCJ1F761A61825
17-007718-0489-TR	PEREZ PEREZ JOSE EUGENIO	501460797	TSJ 003210	KMHCN41AP8U173700
17-007795-0489-TR	SCOTIA LEASING COSTA RICA S.A.	3101134446	CL 289427	MR0HZ8CD4G0403934
17-007239-0489-TR	SANCHEZ BRENES ANA LUCRECIA	111530163	C 132225	2FUVDSEB3TA726787
17-007793-0489-TR	FONSECA BARRIOS PATRICIA	108750409	BMK036	MALA841CAHM195069
17-007793-0489-TR	BARBERENA MORALES XIOMARA	108830546	659513	KMHVF21NPSU156330
17-007789-0489-TR	MORAGA MORENO NOILY JOHANNA	112550003	BJJ219	KM8JM12B56U464105
17-007766-0489-TR	ORDEÑANA ESQUIVEL DAGOBERTO MARTIN	105720408	554759	2CNBJ1363V6913437
17-007766-0489-TR	AUTO TRANSPORTES RARO SOCIEDAD ANONIMA	3101081595	SJB 014195	LZYTMGD62E1000418
17-007770-0489-TR	CGAP FIDUCIARIA S.A.	3101647650	C 159468	1M2AX18C5CM018152
17-007770-0489-TR	ARIAS PICADO KAROL PATRICIA	109660057	520528	SC770961
17-007772-0489-TR	INMOBILIARIA F F CINCO S.A.	3101245703	CL 380736	3N6CD33B3GK852245
17-007773-0489-TR	MEJIA CASTAÑO OCTAVIO	117000281801	MOT 298088	ME4KC09E7A8000812
17-007776-0489-TR	COMBUSTIBLES FYM S.A.	3101590663	C 152290	1FUPDDYB0WP891836

## Hoja1

17-007776-0489-TR	3101689592 SOCIEDAD ANONIMA	3101689592	719148	8AD2AKFWU8G017712
17-007838-0489-TR	AUTOTRANSPORTES LUMACA S.A.	3101280236	SJB 012771	9532L82W8BR103743
17-007838-0489-TR	AUTO TRANSPORTES RARO SOCIEDAD ANONIMA	3101081595	SJB 011953	9BWRF82W39R84419
17-007844-0489-TR	JIMENEZ CARRANZA SANTIAGO	104170937	379420	JSAFTD62VY4100082
17-007844-0489-TR	MC DONALD QUIROS IRMA KARINA	111020024	538957	KNADC223246276049
17-007848-0489-TR	MONTERO ZELEDON MAURICIO	111520796	FMJ177	3N1CK3CDXHL212963
17-007848-0489-TR	TRANSPORTES COSTARRICENSES PANAMEÑOS SOC. R. LTDA.	3102009189	SJB 015944	WMARR2ZZ5GC021772
17-007849-0489-TR	ARRENDADORA DESYFIN S.A.	3101538448	C 167418	3ALACYCSOHDJC3596
17-007849-0489-TR	LORIA QUIROS LAURA	110000143	645052	KMHSG81WP7U073011
17-007668-0489-TR	VIDRIOS Y ESTRUCTURAS DE ALUMINIO S.A.	3101175000	CL 178506	FE519BA40083
17-007669-0489-TR	SUAREZ RAMIREZ SANDRA	104280864	CL 222971	1C328642
17-007669-0489-TR	FALLAS DURAN MARIO	105170070	TSJ 006701	JTDBJ41E80J002175
17-007671-0489-TR	ANC CAR S.A.	3101013775	BCT568	MA3ZF62S6DA163336
17-007671-0489-TR	EMPRESA SABANILLA S.A.	3101007226	SJB 010369	9BM3840736B447852
17-007740-0489-TR	QUIROS HERRERA RODRIGO FRANCISCO	105870887	167355	JAAG5448436
17-007740-0489-TR	MANGUERAS Y FITINERIAS S.A	3101100541	MOT 376349	LBPKE1304D0098178
17-007745-0489-TR	VARGAS SOLERA MICHEL ALEJANDRA	207340444	TA 000318	JTDBJ21E40200860
17-007745-0489-TR	MORA CALVO ROBERTO	103870718	RKS148	3N1AB7AAXZL800631
17-007756-0489-TR	RUTAS CINCUENTA Y UNO Y CINCUENTA Y TRES S.A.	3101053176	SJB 014059	9532F82W8DR300907

## Hoja1

17-007757-0489-TR	GARCIA VILLAVICENCIO XIOMARA JEORLENY	800950256	584040	2T1AE94A6MC112956
17-007765-0489-TR	AUTOTRANSPORTES MORAVIA S.A.	3101054596	SJB 012927	KL5UM52HEBK000217
17-007765-0489-TR	BERROCAL VALVERDE KAREN	111960871	BHV704	KPTN0B1TSFP084712
17-007764-0489-TR	TRANSCESA SOCIEDAD ANONIMA	3101073353	SJB 015310	9532L82W2GR528981
17-007751-0489-TR	GRUPO NACION G N SOCIEDAD ANONIMA	3101102844	C 157102	JAAN1R71KB7100049
17-007746-0489-TR	SALAS MORA LAURA PATRICIA	111710099	719299	JM7DE10Y180102200
17-007746-0489-TR	ROJAS VARGAS MARTIN JAVIER	203190240	796648	2HGEJ6574VH564461
17-007759-0489-TR	COCA COLA FEMSA DE COSTA RICA S.A.	3101005212	C 139597	3ALACYCS35DU23746
17-007759-0489-TR	QUESADA RUIZ XINIA MARIA	104980419	TSJ 003822	KMHCG51GP4U240976
17-007877-0489-TR	AUTOTRANSPORTES ZAPOTE S.A.	3101006170	SJB 015201	LA9C5ARY6GBJXK053
17-007866-0489-TR	TRANSPORTES DOSCIENTOS CINCO S.A.	3101139599	SJB 009933	9BWRWF82W95R502732
17-007869-0489-TR	ROSELLINIA SOCIEDAD ANONIMA	3101700842	BMD497	MA3FB42S6HA281542
17-007869-0489-TR	AGUILAR LOPEZ LUIS	104720637	TSJ 005796	KMHCH41GP2U280690
17-007873-0489-TR	AUTOTRANSPORTES ZAPOTE S.A.	3101006170	SJB 015200	LA9C5ARY4GBJXK052
17-007878-0489-TR	COMPAÑIA DE INVERSIONES LA TAPACHULA S.A	3101086411	SJB 015105	LA9C5ARX0GBJXK024
17-007878-0489-TR	SOLIS RUIZ HILDA MARIA	601500022	795144	KMHJN81BP9U105489
17-007884-0489-TR	MONGE GARITA CHRISTIAN JOSE	108700911	CYJ007	WMWSU3100DT616179
17-007884-0489-TR	CARMONA BARRANTES JOHANNA	110690996	CYJ007	WMWSU3100DT616179
17-007884-0489-TR	GRUPO CALDER SOCIEDAD ANONIMA	3101675390	MOT 553019	ME4KC1946G8020426

## Hoja1

17-007885-0489-TR	HERRERA ZUÑIGA RITA MARIA	105480739	903108	JS3TE04VXC4100884
17-007888-0489-TR	VILLEGAS JAEN LUIS DIEGO	115720415	695317	JDAJ200G001009260
17-007888-0489-TR	VARGAS LUNA ALFREDO	105930051	MOT 505683	ME4KC1942G80022402
17-007892-0489-TR	CONSULTORIA Y SERVICIOS DE CR CONSULTICA S.A.	3101124412	C 165166	3FRXF75X65V102755
17-007799-0489-TR	AUTO TRANSPORTES PAVAS S.A	310154006	SJB 008987	9BM3840732B319201
17-007798-0489-TR	CORDERO SERRANO WENDY MARIA	108680856	573149	1HGCM56604A500640
17-007804-0489-TR	MONTERO MATA DANIEL ROBERTO	113620214	CL 261184	MHKB3CE100K203907
17-007804-0489-TR	BCT ARRENDADORA SOCIEDAD ANONIMA	3101136572	MRB001	JN1TBNT30Z0155253
17-007806-0489-TR	SEGURA QUIROS JOSE ANTONIO	302770574	C 131158	J647889
17-007806-0489-TR	MORALES GARRO GERSON FABIAN	111770905	BRY252	3N1CC1AD5FK198056
17-007806-0489-TR	FUENTES ROMERO LUIS	304070527	465993	KMHVF31JPNU710195
17-007807-0489-TR	BARBOZA FERNANDEZ MARITA ISABEL	103620433	TSJ 003884	KMHCL41AP9U287329
17-007809-0489-TR	GENESIS TRAVEL GROUP SOCIEDAD DE R.LTDA.	3102618398	SJB 013275	KMJWA37HACU412550
17-007814-0489-TR	BENAVIDES RAMIREZ JOSE ROBERTO	113640992	BFR502	JTDBT92320L052353
17-007822-0489-TR	OVARES AGUILAR GUILLERMO	602140871	822106	KMHVF21LPTU297558
17-007823-0489-TR	RAMIREZ CESPEDES JOCELYN ALEJANDRA	115380435	450110	RC834547
17-007825-0489-TR	LARED LIMITADA	3102016101	SJB 013603	9BM384074AB695111
17-007825-0489-TR	CAMACHO VARGAS VICTOR EFRAIN	301370645	TSJ 000343	KMHCG45C84U541150
17-007826-0489-TR	VALVERDE VALVERDE MARLON	109910686	MRC120	MA3ZF62S5EA322820



## Hoja1

17-007830-0489-TR	VARGAS GOMEZ DANNY FRANCISCO	110030791	TSJ 003056	3N1CC1AD2GK206079
17-007830-0489-TR	CALDERON CALVO RICARDO	112030055	788669	KL1TD61T58B221677
17-007833-0489-TR	VALVERDE DURAN ROGER	110290809	BKL685	3N1BC11E49L406057
17-007833-0489-TR	ELECTRO HOGAR DIGITAL SOCIEDAD CIVIL	3106694346	400198	KMHVF31JPNU582868
17-007716-0489-TR	VARGAS ESPINOZA RODOLFO SALVADOR	155813433302	181972	D04WHZ003373
17-007840-0489-TR	EMPRESA GUADALUPE LIMITADA	3102005183	SJB 014293	9BM384074BB746308
17-007840-0489-TR	SIBAJA OBANDO SONIA GUISELLE	104150267	753285	KMHVF21LPTU354808
17-007863-0489-TR	BAC SAN JOSE LEASING, S.A	3101083308	CL 300572	KNCSHY71CF7942539
17-007680-0489-TR	MANGUERAS Y FITINERIAS S.A.	3101100541	MOT 487817	LWBPCK103G1000245
17-007700-0489-TR	AUTOTRANSPORTES ZAPOTE S.A.	3101006170	CL 181225	JAATFR54H27100178
17-007758-0489-TR	MIRANDA DELGADO DINORAH	103860609	MOT 521452	LB425Y609FC100537
17-007758-0489-TR	BCT ARRENDADORA SOCIEDAD ANONIMA	3101136572	SJB 013283	LKLR1KSF0CC578240
17-007363-0489-TR	ARRENDAMIENTOS DE ACTIVOS A A S.A.	3101129386	BFC948	1FMCU9GX3DUC39190
17-005747-0489-TR	INVERSIONES VILLAS CAMEMBERT S.A.	3101503368	C 161433	JHHZCL2H00K002769
17-005747-0489-TR	QUIROS Y COMPAÑIA S.A.	3101004555	CL 179152	JTFNY037704000200
17-006744-0489-TR	MARTINEZ SOLANO JONATHAN DE LOS ANGELES	112930623	TSJ 000187	KMHCM41AP6U37054
17-007810-0489-TR	JUAREZ OVIEDO ANA MARGARITA	602020509	MOT 550766	MB8NG4BB6H8101025
17-006011-0489-TR	COMPAÑIA TRANSPORTISTA DEL SUROESTE S.A.	3101010970	SJB 015561	9BSK4X200G3883695
17-007398-0489-TR	RUTAS CINCUENTA Y UNO Y CINCUENTA Y TRES S.A.	3101053176	SJB 010439	KL5UM52FE6K000028

## Hoja1

17-006255-0489-TR	BUSES INAURUCA SOCIEDAD ANONIMA	3101031606	SJB 016079	LA6C1M1E9HB300024
17-007777-0489-TR	NUCLEAR INVESTMENTS S.A.	3101464594	CL 230970	KMFZCN7BP8U340613
17-007785-0489-TR	HURTADO ESTRADA GLORIA ELENA	800650027	BKN100	JTDBT123610191096
17-007785-0489-TR	EMPRESA GUADALUPE LIMITADA	3102005183	SJB 008857	KL2FE50JE3P000380
17-007781-0489-TR	AUTOTRANSPORTES ZAPOTE S.A.	3101006170	SJB 014820	LA9C6ARYXFBJXK049
17-007774-0489-TR	SANCHEZ AGUERO BERNY	107740351	BHB445	KMHCG41GP1U246174
17-007715-0489-TR	QUIROS ROJAS JOSE CARLOS	206900745	BMJ473	JTDBT923671045055
17-007721-0489-TR	SANTILLAN CORRALES CRISTOPHER JAY	110770115	C 025866	F74T2179
17-007721-0489-TR	SOTO MADRIGAL ANDREA	115960608	FSM935	KNABE511AHT250086
17-005900-0489-TR	INVERFLORA D Y R SOCIEDAD ANONIMA	3101321864	CL 228198	JHFUJ11H900002151
17-005900-0489-TR	ARENAS CALIENTES SOCIEDAD DE R.LTDA	3102183890	CL 297419	LGWDBD175JB600413
17-007796-0489-TR	RAMIREZ GOLFÍN MARIANELA	111470920	BLF055	JTMZD8EV8HD077329
17-007186-0489-TR	HERRERO VILLARREAL DIANA	113240563	524193	T1AE09B2SC132146
17-007190-0489-TR	SCOTIA LEASING COSTA RICA S.A	3101134446	BJX877	JDAJ210G0G3013020
17-006868-0489-TR	GARRO LEIVA ANA CECILIA	900760145	MOT 472574	LKXYCML09F0021987
17-005722-0489-TR	ZAMORA SANCHO MARIA IRENE	106300174	CL 430242	MR0HZ8CD5H0504210
17-007312-0489-TR	GRUPO PASA DE COSTA RICA S.A.	3101649705	C 159087	3HTZZAAR47N547583
17-007881-0489-TR	MANOS CREATIVAS MELAGRAMA S.A.	3101670530	844368	KMHCG51BPYU041993
17-007246-0489-TR	PICADO TORRES KAREN	107750355	472325	JHMGD17502S211496

## Hoja1

17-005765-0489-TR	CORP. NACIONAL DE TRANSPORTES CONATRA S.A	3101057515	SJB 009988	9BM3840735B399680
17-004615-0489-TR	MB LEASING, SOCIEDAD ANONIMA	3101668666	BMJ924	MA3ZE81S7H0400380
17-005673-0489-TR	VARGAS CAMPOS ANDRES ESTEBAN	110770917	CL 236017	KMFWB7HP8U048385
17-007097-0489-TR	OBANDO SEQUEIRA JUAN	204370177	384298	1N4PB21SXHC755497
17-007097-0489-TR	SANCHEZ ESCALANTE MARCO	107890269	BHW758	MALA841CAGM075599
17-004368-0489-TR	CONSTRUCTORA MECO SOCIEDAD ANONIMA	3101035078	C 150905	1M1AX18Y29M003813
17-004368-0489-TR	FLORES OLSEN KEVIN	115640413	BLD981	MR2BT9F36H1224460
17-005127-0174-TR	TRANSPORTES ALDEBARAN S.A.	3101714319	C 147419	1FUYYDYBXVP686656
17-006331-0489-TR	LINDA VISTA SOCIEDAD DE R.LTDA.	3102005429	CL 240348	MPATFR54H9H500679
17-004131-0489-TR	PICADO VENEGAS FRANCISCO	104770021	C 145221	1XKWDR9XXVJ946793
17-003510-0489-TR	ARRENDAMIENTOS DE ACTIVOS A A S.A.	3101129386	CL 266284	LDNMAXYX2B0016442
17-007717-0489-TR	CONSTRUCTORA MECO SOCIEDAD ANONIMA	3101035078	C 161888	1M2AX18C4EM025483
17-007135-0489-TR	ALVARADO MUÑOZ NEMIAS	601640191	442342	KMHJF31JPMU155044
17-007135-0489-TR	CABEZAS SANCHEZ SUELEN	112450180	BBT057	KMHJT81BACU452639
17-005136-0489-TR	TRANSPORTES H Y H SOCIEDAD ANONIMA	3101013930	C 137724	1FUYSSB9XL965380
17-005136-0489-TR	GOMEZ DIAZ MELISSA	113500717	BSK005	JTEHH20V810113503
17-007920-0489-TR	OVIEDO ROJAS KATTIA MARIA	107330242	666464	KMHCF35G41U083604
17-007925-0489-TR	PEÑA RAMIREZ MARIAM SAILE	186200609703	BND865	LGB720E21GS019067
17-007927-0489-TR	LARED LIMITADA	3102016101	SJB 011351	9BM3840737B515009

## Hoja1

17-007930-0489-TR	CAMPOS ALVARADO KEVIN ROBERTO	115360787	MOT 530244	MD2A12DZ1GCJ00861
17-007930-0489-TR	MARIN GUADAMUZ BLANCA ELENA	155817868632	361615	KMHJF31MPPU537030
17-007936-0489-TR	ARRIENDA EXPRESS S.A	3101664705	BLN542	MA3ZE81S2H0391717
17-007936-0489-TR	AUTOTRANSPORTES ZAPOTE S.A.	3101006170	SJB 014176	9BM384074BB736153
17-007947-0489-TR	VILLA LAS MERCEDES DEL ESTE S.A.	3101153594	JPR219	1C4HJWF59DL613535
17-007909-0489-TR	ARRIENDA EXPRESS S.A	3101664705	BCS505	KMHCT51CBDU074531
17-007909-0489-TR	CASTILLO GUTIERREZ YOHASKA VANESSA	901130282	BFL778	MALAM51CAEM486222
17-007911-0489-TR	NARANJO HERNANDEZ JOSE FRANCISCO	103660349	868751	JTDBT123610197111
17-007915-0489-TR	LOPEZ AGUILAR GERARDINA OLGA	301760528	BBW404	JTDBT1238Y0017105
17-007915-0489-TR	VARGAS ILAMA JOSE ERNESTO	114220755	JVV089	Serie: 1G1ND52J42M702047
17-007948-0489-TR	LIU ZHANG CAI QUAN	801100377	BMP521	JTFJK02P5H5012787
17-007949-0489-TR	AUTO TRANSPORTES PAVAS S.A	3101054006	SJB 012679	9BM384075AB707824
17-007950-0489-TR	VEGA CASTRO EDITH	203610275	CL 243968	MNTVCUD40Z0008483
17-007956-0489-TR	AUTO TRANSPORTES PAVAS S.A.	3101054006	SJB 010893	9BM3840737B497349
17-007960-0489-TR	AUTOBUSES UNIDOS DE CORONADO S.A.	3101010075	SJB 012004	9BWRF82W38R835142
17-007961-0489-TR	AUTO TRANSPORTES LUMACA S.A.	3101280236	CB 002985	WMARR8ZZ3GC021644
17-007961-0489-TR	MATARRITA ZUÑIGA WILFREDO	602690841	418930	KMHVD14N1TU125779
17-007815-0489-TR	SCOTIA LEASING COSTA RICA S.A.	3101134446	LVC026	WAUZZZ4M5GD015365
17-007817-0489-TR	ALPIZAR VAGLIO CLARA CECILIA MARIA	105910365	BLV320	JTDBT4K31B1401522

## Hoja1

17-001958-0492-TC	INVERSIONES H J HERNANDEZ S.A.	3101178831	C 150663	2WKPDJJ5WK951241
17-001980-0492-TC	ROLDAN BARBOZA CINDY	110620864	760902	2CNBJ18U0R6910167
17-001980-0492-TC	SELVA SOSA MATILDE MARIA	155806923120	292858	4N2DN11W9PD804812
17-005308-0497-TR	KINERET SOCIEDAD ANONIMA	3101025306	BCK779	KMHJT81VCCU492852
17-005308-0497-TR	SOTO & LOSSLEY LOGISTICS S.A.	3101480792	C 146357	YC048835
17-008002-0489-TR	AUTO TRANSPORTES PAVAS S.A.	310154006	SJB 008987	9BM3840732B319201
17-008004-0489-TR	PATACON SOCIEDAD ANONIMA	3101562751	CL 382462	3N6CD33B5HK800049
17-008004-0489-TR	ROBLES MIRANDA PRISCILA MARIA	114030348	PSD008	KNADN512BG6726751
17-008011-0489-TR	ACUÑA PICADO FREDDY GERARDO	104310613	TSJ 002611	KMHCG45C44U573545
17-008011-0489-TR	MENDEZ ALVARADO LIANA MARIA	106670999	TSJ 003417	MALCH41GAFM414966
17-008012-0489-TR	TRANSPORTES SAN GABRIEL DE ASERRI	3101399765	SJB 014697	KL5UP65JEFK000245
17-008013-0489-TR	CASTRO MEDINA MARCOS VINICIO	109350545	C 146404	1M1AE07Y2YW003587
17-008013-0489-TR	BODEGAS DEL CASTILLO S.A.	3101658580	MOT 504226	MBLKC13EGGGT00415
17-008014-0489-TR	CRUZ VEGA ELIECER	401550543	C 131354	1FUYYCYB6HP307624
17-008015-0489-TR	AUTO TRANSPORTES DESAMPARADOS S.A.	3101008737	SJB 010628	9BM3840736B470365
17-008015-0489-TR	TRANSCESA SOCIEDAD ANONIMA	3101073353	SJB 011940	9BM3840738B594060
17-008018-0489-TR	PANIAGUA DELGADO LUISA	900800742	328094	EL420030362
17-008018-0489-TR	REDES C R AVANCES TECNOLOGICOS DELCA S.A.	3101414036	681212	JDAM301S001056900
17-008025-0489-TR	CHINCHILLA BLANCO IVAN STEV	111360945	403735	Serie: KMHVF31JPNU561835

## Hoja1

17-008024-0489-TR	BERMUDEZ MADRIZ EDUVIGIS	900170041	D0000806	V75W2J022598
17-008024-0489-TR	TRANSPORTES PUBLICOS LA UNION S.A.	3101054127	SJB 016307	LL3AJCDH8HA000006
17-008026-0489-TR	BLANCO QUIROS LEON	601730116	BMK615	MA3ZE8157H0367123
17-008026-0489-TR	JIMENEZ CHAVARRIA CEFERINO RAFAEL	104310022	802354	KMJWWH7BPXU112614
17-008027-0489-TR	CONSTRUCTORA MECO SOCIEDAD ANONIMA	3101035078	C 162395	1M2AX18CXEM026377
17-008030-0489-TR	SERRUT ROJAS BERNAL	104171400	DCL385	MM7DE32YXDW223919
17-008031-0489-TR	RODRIGUEZ PACHECO ROLANDO EDUARDO	104480729	TJS 005948	JTDBJ21E904017013
17-008031-0489-TR	ARAYA COTO MIGUEL ALEJANDRO	304000035	591913	93HGD17405Z501693
17-008035-0489-TR	FONSECA GONZALEZ MARTHA TATIANA	800660895	584803	VF33CN6AP4S029653
17-008035-0489-TR	TRANSPORTES H Y H S.A.	3101013930	C 142248	1FUJA3CG31LG57530
17-008035-0489-TR	COSTA RICA DE PUNTA A PUNTA S.A.	3101542815	HB 003287	JTFJS02P000006543
17-008041-0489-TR	BRENES AGUERO KENNETH ALBERTO	402280415	418585	1N4AB41D1TC732816
17-008041-0489-TR	AUTO TRANSPORTES LUMACA S.A.	3101280236	CB 001997	9BM3821885B458738
17-008046-0489-TR	UMAÑA BENAVIDES EMANUEL	116830248	426790	1HGCG55701A500283
17-008131-0489-TR	CALDERON ALPIZAR MARCELA	112680727	256771	JT2EL32D3J0213808
17-008131-0489-TR	ESPINOZA GUTIERREZ KEYLIN	702130814	727949	JMYSNCY2A8U001618
17-008138-0489-TR	QUIROS RODRIGUEZ ALLAN ANTONIO	701390436	MOT 320867	MD2DKS3Z4CVE00682
17-008118-0489-TR	SALAS NUÑEZ DEYMA	107910125	FBS141	WAUZZ28VXFA000816
17-008119-0489-TR	FERLY TRANSPORTES Y ENCOMIENDAS INTERNAC. LTDA	3102256056	MOT 327055	LBPKE1309B0049068

## Hoja1

17-008120-0489-TR	CRUZ MORALES DIEGO ANDRES	112720971	BJP741	MR2KW9F32G1105732
17-006120-0489-TR	ALVARADO AGUERO LILLIAM IVONNE	700830580	388472	JT1725C1100236393
17-006102-0489-TR	ARRIETA ALVARADO RANDALL	108060475	MOT 413407	LC6PCH2G0E0001151
17-006102-0489-TR	RUIZ GONZALEZ ANDRES ESTIVENSON	AS179756	332741	VF1LA0F0G16300687
17-001415-0489-TR	ELIZONDO ELIZONDO RAFAEL ANGEL	108030732	BJS814	JTDBT4K33A1360390
17-008196-0489-TR	FECO - TRANS & PORTS SOCIEDAD ANONIMA	3101630807	C 162659	847272
17-008201-0489-TR	ANGULO MATARRITA KAGIANT ANTONIO	115060638	390092	KMHVD12J5MU129139
17-008202-0489-TR	HERNANDEZ VENEGAS KATHERINE LORIANA	113530386	MOT 549507	MD2A36F25HCD02069
17-008204-0489-TR	SCOTIA LEASING COSTA RICA S.A.	3101134446	CL 281464	JLBF84PEFKU20169
17-008204-0489-TR	AUTOTRANSPORTES SAN ANTONIO S.A.	3101053317	SJB 014181	9BM384074AB715555
17-008206-0489-TR	SANCHEZ RAMIREZ ROY	401560023	741265	SXA167008554
17-008206-0489-TR	PORRAS OBANDO ERIC	107610237	BDT684	KMHCT41DAEU491040
17-007965-0489-TR	FONSECA BARRIOS DANIEL ANTONIO	115800150	BNG029	MMBSNA13AHH005387
17-007967-0489-TR	BAYER SOCIEDAD ANONIMA	3101036070	BKG536	5YFBUWHE4GP322124
17-007968-0489-TR	SAENZ GARCIA JORGE LUIS	103460601	TSJ 001650	JTDBT113500403275
17-007969-0489-TR	DISCAR SOCIEDAD ANONIMA	3101010067	SJB 011232	KL5UM52FE7K000077
17-007970-0489-TR	MADRIGAL LORIA ALEJANDRA	110600235	SBM192	5YFBUWHE2HP501070
17-007978-0489-TR	SCOTIA LEASING COSTA RICA S.A.	3101134446	CL 301920	KNCSHX71AG7981221
17-007978-0489-TR	LARED LIMITADA	3102016101	SJB 016024	9532L82WXHR609

## Hoja1

17-007981-0489-TR	CHACON ABARCA JUAN CARLOS	401140263	TSJ 001391	JTDBJ42E50J007574
17-007982-0489-TR	TRANSPORTES PUBLICOS LA UNIÓN S.A.	3101054127	SJB 012871	KL5UM52HEBK000212
17-007984-0489-TR	COOPERATIVA DE AUTOBUSEROS NAC. ASOC. R.L	3004045200	SJB 008959	9BWRWF82W13R301856
17-007986-0489-TR	GRUPO EMPRESARIAL DE SUPERMERCADOS S.A.	3101297812	CL 232931	MPATFR54H8H511771
17-007988-0489-TR	GRANADOS CAMPOS STEPHANIE DE LOS ANGELES	113330285	FNY010	19XFB2680FE500989
17-007988-0489-TR	BEJARANO PORRAS FREDDY ALBERTO	106180879	CL 069870	NO INDICA
17-007991-0489-TR	IMPROSA SERVICIOS INTERNACIONALES S.A.	3101289909	CL 287669	LZWCCAGA0G6002120
17-007011-0174-TR	VALERIO ARAYA GERARDO ORLANDO	113580650	573788	2T1AE09E7PC035364
17-008056-0489-TR	LOPEZ ARIAS FREDDY	107290270	616943	JHMEJ6572VS017999
17-008052-0489-TR	IMPROSA SERVICIOS INTERNACIONALES S.A.	3101289909	BNB843	MMBSNA13AHH005009
17-008054-0489-TR	TRANSAVENTURA S.A.	3101242075	SJB 011013	JTGF8518001018954
17-008054-0489-TR	GRUPO GKH S.A.	3101686328	CL 218009	KL18B05527C141000
17-008055-0489-TR	SALAS JARA DORIS	601460723	BFT016	JTDTAT1230Y5010910
17-008055-0489-TR	OCAMPO VENEGAS CAROLINA	204780779	911761	JTDJT903095249117
17-008076-0489-TR	QUESADA Y BARRANTES MULTISERVICIOS S.A.	3101277660	394952	1N4EB32A0NC826270
17-008076-0489-TR	ROE XIRINACHS MICHELLE MARIE	120100508	BDB428	KL1MJ6C42CC142540
17-008073-0489-TR	VINDAS ARCE MARVIN EDUARDO	900450404	CL 168170	JM7JFY0W5W0145913
17-008074-0489-TR	CONSTRUCTORA COPRESA S.A.	3101292651	C 133251	1M1AD37Y2RW001442
17-008100-0489-TR	BRICEÑO GUTIERREZ MIREYA LISSETH	155802800207	BFH552	JDAJ210G003005182



## Hoja1

17-008100-0489-TR	SECADES BRENES JEFFREY FRANCISCO	205590717	BNN972	3N1CN7APXCL859741
17-008099-0489-TR	VENEGAS CORTES OSCAR	401340827	882438	KLY4A11BD1C638644
17-008099-0489-TR	EXTRUSIONES DE ALUMINIO S.A.	3101088031	CL 266562	MR0CS12G900119268
17-008103-0489-TR	VILLALOBOS BRILLA OLGA VANESSA	110470141	TYK806	5YFBU0HE6FP131705
17-008103-0489-TR	BEJARANO PORRAS FREDDY ALBERTO	106180879	CL 069870	NO INDICA
17-008111-0489-TR	PORRAS CASCANTE SUSANA MARIA	106440742	PSL777	TSMYD21S4HM252763
17-008107-0489-TR	CARROCERIA Y PINTURA TECNICA R & H S.A.	3101476008	616722	2CNBJ13C8Y6915954
17-008107-0489-TR	TRANSPORTES DOSCIENTOS CINCO S.A.	3101139599	SJB 016195	9532L82W2HR701996
17-008112-0489-TR	ZUÑIGA BRENES DALIA	110670584	775805	KMHDU41BP9U572218
17-008112-0489-TR	AUTOS CORCOBADO INTERNACIONAL S.A.	3101129230	BLW 114	KMHJ2813CHU283947
17-008177-0489-TR	FALLAS DIAZ JUAN ALBERTO	104230747	717999	JTDBT933201192753
17-008177-0489-TR	HERNANDEZ CORDERO CINDY MARIA	111430197	TSJ 002890	KMHNC41CP8U174553
17-008163-0489-TR	BARQUERO SOTO OSCAR MARIO	203870983	476870	4T1BG22K3XU556333
17-008166-0489-TR	IMPORTADORA DE AUTOMOTORES EUROPEOS S.A.	3101259625	JCR219	JMVLVR96WFJ000172
17-008166-0489-TR	TRANSPORTES JACS DE CARTAGO S.A.	3101731235	CL 170158	KMFGA17LPYC113338
17-008165-0489-TR	ARRENDADORA DESYFIN S.A.	3101538448	C 162422	LJ11KDCD5E1001582
17-008213-0489-TR	JIMENEZ SOLANO DANIELA	206410713	BDC354	JTDBL42E70J110201
17-007237-0489-TR	VIQUEZ ARAYA MARVIN ALONSO	111470350	756950	2CNBJ1866S6950504
17-007143-0489-TR	MARIN QUESADA NURIA MARIA	103800988	BCK074	KMHCT41DBDU300253

## Hoja1

17-007325-0489-TR	CREDI Q LEASING S.A.	3101315660	BLX026	KMHJ2813BHU272924
17-007443-0489-TR	SOCIEDAD HERMANOS COSTA PACIFICO S.A.	3101706532	BGD119	JTDBT903281193384
17-007443-0489-TR	BUSETAS HEREDIANAS S.A.	3101058765	HB 002413	9BM3840737B500606
17-007404-0489-TR	FALLAS ROJAS WILLIAM FRANCISCO	204730701	804239	JTDBT1237Y0055229
17-007488-0489-TR	KINERET SOCIEDAD ANONIMA	3101025306	730256	JS3TD54V784104124
17-007394-0489-TR	MU WEN PEIXING	800660731	CL 300746	KNCSHX71CG7967274
17-006924-0489-TR	MATRIX GREEN INVESTMENTS SOCIEDAD DE R.LTDA	3102643656	CL 166309	4S1N4214330
17-006924-0489-TR	LARED LIMITADA	3102016101	SJB 016020	9532L82W1HR611111
17-007552-0489-TR	UREÑA CHAVARRIA ADRIAN ADOLFO	108910520	826976	JTDBT1238Y0010171
16-005976-0497-TR	HUANG BARRANTES SHAROON DAYANA	114370673	MOT 528064	MD2A36FZ5GCF02609
16-000333-0619-PE	GONZALEZ MONTERO GISELLE	204950027	248165	JT2AE82E3G3381809
17-006134-0174-TR	RAMOS BARAHONA ANDREA DE LOS ANGELES	111680703	C 134901	1FUPBPYB1SL638680
17-005280-0489-TR	MURILLO LOPEZ JASON GUILLERMO	113170975	882967	MA3FC31S5BA395676
17-007637-0489-TR	ALVAREZ KELLER MIRIAM	114130055	706263	JN1BCAC11Z0008608
17-007637-0489-TR	FONSECA MONTES MARLON	503370912	C 146668	2FUJDSEB8VA742616
17-006522-0174-TR	ANALISIS CONSTRUCTIVOS DEL FUTURO S.A.	3101164192	C 148761	1M2AA13Y5RW038760
17-006522-0174-TR	GONZALEZ ARGUEDAS JULIO EDUARDO	401300358	835895	JHLRE48300AC2002731
17-007586-0489-TR	DOUGLAS BADILLA RANDY DE LA TRINIDAD	113090782	BLM212	JTDBT903891319328
17-007235-0489-TR	CHAVES GONZALEZ KENETH	112930213	KTH333	KNADN412AC6102126

## Hoja1

17-005495-0489-TR	CHINCHILLA GARCIA JOSE ALEXANDER	110180442	CL 291290	LS4AAB3R2GG803080
17-005495-0489-TR	HIDALGO ALFARO OLGA MARTA MILAGRO	105760954	SLM001	3N1CC1AD1ZK138019
17-006164-0489-TR	QUESADA GARCIA LUIS GUILLERMO	104960646	TSJ 004956	KMHCN46C96U013236
17-007376-0489-TR	LARED LIMITADA	3102016101	SJB 014914	9532L82W1FR442642
17-007376-0489-TR	CORRALES MORRIS ROLANDO ALBERTO	112200746	AB 004137	KMJRD37FP3K559822
17-006320-0489-TR	SEGURA VALVERDE CARLOS FRANCISCO	302010943	C 132610	1FUKABYA5PH480944
16-007837-0489-TR	DISTRIBUIDORA LA FLORIDA S.A.	3101295868	C 161565	JHHUCL2H10K006520
17-007670-0489-TR	QUESADA ORTEGA ROSIBEL	112210699	BBC411	3G1TC5CF5CL113685
17-007845-0489-TR	TOSTADORA EL DORADO S.A.	3101305301	CL 189609	JTFAD426400071338
17-007845-0489-TR	MICHEL INC. S.A.	3101282895	BMX093	KMHEC41LBCA413752
17-007755-0489-TR	ARRENDAMIENTOS DE ACTIVOS A A S.A.	3101129386	BCW699	ZFA169000C4049974
17-007755-0489-TR	SOTO RODRIGUEZ LUIS FERNANDO	104081150	TSJ 004955	KMHCG45C13U461977
17-007763-0489-TR	LACAYO TRUJILLOS VICTOR	110470589	VML777	WDDSJ4DB6EN087976
17-007763-0489-TR	AUTO MERCADO S.A	3101007186	C 166030	MEC2162SCHP028427
17-007859-0489-TR	SIBAJA MORALES JOSE ANGEL	104810487	TSJ 004352	3N1EB31S4ZK726227
17-007859-0489-TR	JOYA UGARTE ELSA MARIA	600961347	282598	3N1EB31S7ZL016457
17-007852-0489-TR	CONEJO CASTILLO ANDRES RICARDO	110680024	667316	8AD2AKFWU7G046019
17-007862-0489-TR	ANCHIA UREÑA FABIO	108440516	625022	2T1BR12E3WC020187
17-007667-0489-TR	CHAVES GONZALEZ RAFAEL ANGEL	105800618	C 144505	1FUKBMCA8TL853370

## Hoja1

17-007609-0489-TR	AUTOTRANSPORTES LOS GUIDO S.A.	3101100603	SJB 011297	KL5UM52HE8K000086
17-007704-0489-TR	VARGAS MADRIGAL MARCO ANTONIO	111950428	BFF585	MA3ZF62S6EA348097
17-007744-0489-TR	CASH LOGISTICS S.A.	3101650026	CL 286515	JHHUCL2H1GK012702
17-007679-0489-TR	RENTECO SOCIEDAD ANONIMA	3101135203	CL 258406	KNCSHY71CC7607478
17-007687-0489-TR	KIM HAE SOOK	141000013310	742744	JHLRE38308C202411
17-007691-0489-TR	CHICHILLA BERMUDEZ HAZEL GUISELLE	110910816	BFH819	LGXC16DF6E0001174
17-007691-0489-TR	QUIROS ROJAS SIGIFREDO	103200769	TSJ 005210	LFP83ACC0F1K80298
17-007697-0489-TR	PICADO CARDENAS MARLON JOSUE	C1177288	583251	2HGEJ65777TH552768
17-007697-0489-TR	FALLAS VARGAS REBECA	112020444	BNG376	MALA851CAHM564025
17-007707-0489-TR	ESTACION AUTOPISTA SANTA ANA S.A.	3101258041	BMP630	JTEBU4JR9H5414373
17-008121-0489-TR	JIMENEZ JIMENEZ ALEJANDRA	206210599	656141	VF7FC8HZK7A000625
17-008122-0489-TR	MORA ZAMORA HANNIA	103680382	BLZ302	A03AEH021300
17-008122-0489-TR	SEVILLA ANGULO IAN	116030327	BYD294	LC0C14DA4F0004300
17-008124-0489-TR	ARRENDADORA CAFSA S.A.	3101286181	BMD481	MHFDZ8FS2H0090749
17-008126-0489-TR	LARED LIMITADA	3102016101	SJB 016016	9532L82W5HR609717
17-008070-0489-TR	RAMIREZ MESEN LUIS ROBERTO	106990473	LRR002	ZFA199000E0960186
17-008078-0489-TR	MARES GRS S.A.	3101230318	744189	3VWHG11K98M102245
17-008080-0489-TR	3-102-560964 SOCIEDAD DE RLTA	3102560964	277146	11501510044200
17-008081-0489-TR	OVIEDO SANCHEZ DORA	400650742	BNJ712	L3AKFEM39GY000018

## Hoja1

17-008082-0489-TR	VARGAS JUAREZ ROCIO	160400227504	BKR500	KMHDN41APYU01
17-008083-0489-TR	ROJAS MORA KELLY DAVID	109970840	CL 262033	MR0FZ29G801645731
17-008088-0489-TR	COOP. DE PRODUCTORES DE LECHE TECNIFICADOS RL	3004566964	CL 278964	JAA1KR55HF7100042
17-008089-0489-TR	ASOC. COMUNIDAD MISIONERA PUERTA DE FE	3002084132	831583	KMJWWH7BPYU211546
17-008090-0489-TR	AUTOTRANSPORTES PAVAS S.A.	3101054006	SJB 012677	9BM384075AB708019
17-008095-0489-TR	PEREZ CASCANTE DIDIER	110730878	BKG515	JTDAT123X10115490
17-008095-0489-TR	MEJIA CASTAÑO OCTAVIO	117000281801	MOT 298088	ME4KC09E7A8000812
17-008096-0489-TR	AUTO TRANSPORTES PAVAS S.A.	3110054006	SJB 008977	9BM3840732B318247
17-008096-0489-TR	VARGAS JAEN LUIS ANTONIO	502360940	BDF391	RZH1140012139
17-008097-0489-TR	RODRIGUEZ AGUILAR OSCAR ALBERTO	900350379	TSJ 005201	JTDBJ21E502008143
17-007479-0174-TR	CASH LOGISTICS SOCIEDAD ANONIMA	31016500026	C 164888	JHHUCL2H0GK012884
17-008193-0489-TR	HERMANOS TREJOS SILIEZAR S.A.	3101222744	C 163137	1FVABPAK13HK60988
17-008181-0489-TR	AUTOTRANSPORTES SAN ANTONIO S.A	3101053317	SJB 012600	9BM384075AB682721
17-008181-0489-TR	MORALES SANCHEZ ARNOLDO JAVIER	107080402	TSJ 004020	3N1EB31S2ZK107903
17-008184-0489-TR	SOLANO GOMEZ JULIO CESAR	114360112	MOT 503673	LBMPCL32G1001305
17-008185-0489-TR	VILME FRANCOIS JACKSON	800940422	CL 294214	MHYDN71V3GJ403587
17-008191-0489-TR	ARIAS VILLALOBOS VIVIANA MARIA	108730276	BBF445	KMHCT41DBCUC154773
17-008195-0489-TR	VENEGAS PADILLA KATTIA	110430964	BNH921	JTDBT4K35C1414243
17-008187-0489-TR	CENTRAL DE VALVULAS S.A.	3101631805	MOT 518307	LBPKE1309G0116484

## Hoja1

17-008187-0489-TR	GONZALEZ RODRIGUEZ YENER ARMANDO	155807419303	485712	KMHJF31JPMU031452
17-008183-0489-TR	RODRIGUEZ HERRERA HERSEN DAVID	113300848	BFL843	KMHJT81EBEU795797
17-008189-0489-TR	HERNANDEZ GARCIA MIRIAM VIRGINIA	400940557	BLL374	KMHCG41FP2U352937
17-008144-0489-TR	CASA DE FUNERALES VIDA DE SAN JOSE S.A.	3101293069	785148	KMHJM81BP9U994604
17-008145-0489-TR	TRANSPORTES JACO S.A.	3101077448	FMT235	KPTA0A1SSFP190546
17-008147-0489-TR	AUTOTRANSPORTES SABANA CEMENTERIO S.A.	3101054200	SJB 011066	KL5UM52FE7K000084
17-008147-0489-TR	BRENES VARGAS FABIAN ALFONSO	112580086	490651	NC772810
17-008149-0489-TR	TALLER INDUSTRIAL CONEJO Y ESPINOZA S.A.	3101546116	C 147949	CME88F65386
17-008153-0489-TR	TRANSPORTES UNIDOS ALAJUELENSES S.A.	3101004829	AB 006344	LKLR1KSFXEC631318
17-008153-0489-TR	TRANSPORTES NUSETRE S.A.	3101597784	C 163657	1FUJACA821LB51084
17-008155-0489-TR	FERNANDEZ JARA ANDREA	401980685	BMN976	MA3ZC62S7HAB71589
17-008174-0489-TR	RAMIREZ GAMBOA MARIA VIVIANA	304510797	859074	CU4W3U051308
17-008174-0489-TR	BAC SAN JOSE LEASING S.A.	3101083308	877484	JS3JB43VXB4201155
17-008175-0489-TR	LA CASA DE LAS BATERIAS EN COSTA RICA S.A.	3101519559	MOT 590358	LC6PCJGE0H0015604
17-001754-0492-TC	AIMAR LOGISTICS S.A.	3101123041	CL 205674	FE659FA47490
17-001754-0492-TC	KINERET S.A.	3101025306	BMW422	WBAFF41048L100124
17-008021-0489-TR	TRANSPORTES PUBLICOS LA UNION S.A.	3101054127	SJB 016308	LL3AJCDHXHA000007
17-008226-0489-TR	INVERSIONES HIZABAROC S.A.	3101276313	DMP741	KNAFX411AE5842849
17-008186-0489-TR	BRENES LORIA GUILLERMO ENRIQUE	302150789	C 125199	DHA14568

Hoja1

16-008872-0489-TR	CALVO RAMOS RODRIGO DEL ROSARIO	900310749	372292	LB11M-C92126
16-008872-0489-TR	DAVILA MORA LUCAS ALONSO	111160573	334704	EL310449193
17-006353-0489-TR	ASESORIA MAUMI CONTABLES S.A.	3101185486	MOT 417086	RFBV20020F6500108
<b>JUZGADO CONTRAVENCIONAL DE UPALA</b>				
<b>N° EXPEDIENTE</b>	<b>PROPIETARIO</b>	<b>N° CEDULA</b>	<b>N° PLACA</b>	<b>N° CHASIS</b>
16-600039-0322-TC-3	MIGUEL ALBERTO ZUÑIGA BALDIZON	1-0501-0777	MOT 217351	LAELKD4098B930837
16-600067-0322-TC-3	SUMMER SERENADE LIMITADA	3102492369	CL 174686	8AFDR14E4YJ136312
16-600076-0322-TC-3	RENTA UN AUTO ESMERALDA S.A.	3-101-088140	BCZ248	KMHJT81BDDU614513
17-000018-1500-TR-3	CONSTRUCTORA EL BAJO DEL LEON S.A.	3-101-031896	CL 283081	JTEBB71J4G4307060
16-600089-0322-TC-3	EVELIO MENDEZ CASTRO	2-0245-0276	864725	SXA160045025
17-000024-1500-TR-3	MERCADO DE MATERIALES EL TANQUE S.A.	3-101-136462	CL 244786	JDA00V11800083524
16-600057-0322-TC-3	KENNETH SALAZAR GOMEZ	7-0167-0289	368152	KMHVD32J3RU331092
16-000050-1500-TR-3	MENDIOLA Y COMPAÑIA S.A.	3-101-007716	860468	JDAJ210G001117385
16-000032-1500-TR-3	CRISTHIAN NARANJO HERNANDEZ	1-1451-0360	MOT 365979	ME1KG0449D2032880
16-600073-0322-TC-3	MARCO VINICIO ODIO MOREIRA	07-0122-0400	158539	WDB1240231A042255
16-600009-0322-TC-3	WILBERTH PEREZ ALVARADO	05-0334-0782	MOT 463656	LAAAACJC8F0000273
16-000035-1500-TR-3	ALVARO SANCHEZ JIMENEZ	06-0096-0620	CL 252868	MMBJNK7405D076901
16-000035-1500-TR-3	FRANCIS DAYANA CRUZ RUIZ	06-0405-0554	BHM635	KM8JN12D77U497378
16-000035-1500-TR-3	TRANSNORTE DE UPALA S.A.	3-101-134228	SJB11915	8BWRWF82W68R834857
16-600026-0322-TC-3	SHIRLEY MONTOYA BOLAÑOS	1-1043-0322	262-389	8AJFR22G604503741

Hoja1

16-600021-0322-TC-3	ENERSYS MVA COSTA RICA S.A.	3-101-343092	C 156624	3HAMMAAR38L054962
17-000057-1500-TR-3	YENDRY MARIA CORTES CASTRO	6-311-569	CL 258151	MNTCCUD40Z0012542
16-000056-1500-TR-3	CRISTOBAL REYES VEGA	06-0280-0290	MOT 209178	MD625GF5871F67806
17-000033-1500-TR-3	GAUDY ESTEFANY PEREZ LEAL	02-0695-0937	MOT 470326	FR3PCK707GB000141
17-000063-1500-TR-3	CARLOS EDUARDO MUÑOZ ALPIZAR	06-0258-0167	CL 111588	JN6ND06S4DW018696
17-000066-1500-TR-3	GILBERT MURILLO ULATE	05-0214-0264	435647	KMHJF31JPNU248764
16-000077-1500-TR-3	JORGE LUIS ROCHA CASTILLO	5-0366-0026	MOT 419108	LXYPCLN09F0215155
16-000077-1500-TR-3	JOSE ANTONIO CAMPOS GONZÁLEZ	155808958136	CL 103025	JAABK2800H6241441
<b>JUZGADO DE TRANSITO DE CORREDORES, CIUDAD NEILY</b>				
<b>N° EXPEDIENTE</b>	<b>PROPIETARIO</b>	<b>N° CEDULA</b>	<b>N° PLACA</b>	<b>N° CHASIS</b>
17-000234-1429-TR	CEDEÑO CHAMORRO KATY MIXELA	604090621	BLQ345	KMHCG41GP2U365808
17-000234-1429-TR	IMPROSA SERVICIOS INTERNACIONALES SOCIEDAD ANONIMA	3101289909	CL 275139	JAA1KR55EE7100013
17-000233-1429-TR	TALOMEX SOCIEDAD ANONIMA	3101090353	BGY557	KMHCT41BEFU743743
17-000237-1429-TR	TRANSOLFOS SOCIEDAD ANONIMA	3101031728	PB1862	KL5UM52HE8K000103
16-000135-1429-TR	VILLEGAS BARQUERO KATHIA MARIA DE LOS ANGELES	106900642	553516	JDAJ102G000545900
15-600365-0440-TR	MARIN BRENES EDWIN GERARDO	502310169	523936	KMHJF31JPPU402270
16-000025-1429-TR	MADRIGAL FLORES IVAN RAUL	113270596	770707	KMJWWH7HP2U408149
16-000160-1429-TR	JIMENEZ CABALLERO ALEXI	800530222	565842	FKMHVA21NPRU003131
16-600077-0440-TR	MIRANDA RUBI ISIDRO	700960919	742352	2HGEJ6571VH583372
16-000046-1429-TR	OLAYA MONTES ELIZABETH	602010276	442444	KMHJF31JPLU006571



## Hoja1

16-000206-1429-TR	COOPERATIVA DE PRODUCTORES DE LECHE DOS PINOS RESPONSABILIDAD LIMITADA	3004045002	C-156377	3ALACYCSXBDWA7357
16-000151-1429-TR	CONSTRUCTORA HERNAN SOLIS SOCIEDAD DE RESPONSABILIDAD LIMITADA	3102008555	C 163645	1M2AX18C1FM31288
16-600046-0440-TR	GONZALEZ ESPINOZA SERGIO DAVID	114240504	751602	KMHVA21NPVU281145
16-600046-0440-TR	VARGAS GUERRA SANDRA MARIA	601750969	SVG059	MALA841CAFM036541
16-200391-0456-PE	MULTIPLES CLIMAS SOCIEDAD ANONIMA	3101627745	CL 228752	MR0DR22G600002656
16-200391-0456-PE	ALVARADO PEREZ EDUARDO	203240839	MOT 485108	LKXPCNL57F0013836
16-600044-0440-TR	MONTERO HIDALGO EDUARDO	1028800695	AB 3386	KMJHD17LPYC006846
16-600044-0440-TR	SEQUEIRA UREÑA MARISOL	603150806	BHS899	KMHCG41FPYU159615
16-000149-1429-TR	JORGE JIMENEZ CABALLERO	601610837	TP 464	JTDBT4K36A4078470
16-000159-1429-TR	FEDERACION CRUZADA NACIONAL DE PROTECCION AL ANCIANO	3002084184	753070	JTFJK02P900009084
16-000239-1429-TR	OLGER DUARTE CARRANZA	602250761	TP 306	KMHCN41CAAU435636
16-000239-1429-TR	LUIS ANGEL ACHIO CHAVES	205520482	457061	KMHJF31JPMU010794
16-600069-0440-TR	ARIAS CASTRO MARIO ALBERTO	604360005	347806	NO INDICADO
16-600069-0440-TR	ALTAMURA SAVERIO	138000050323	BCX607	MROYZ59G801126317
16-600069-0440-TR	MUÑOZ MUÑOZ AGNES BEATRIZ	104350995	BCX607	MROYZ59G801126317
16-600079-0440-TR	SANABRIA AGUERO ARAM JOSE	603820230	176794	NO INDICADO
16-600079-0440-TR	STEVE PUENTES ALVARADO	6030000668	465900	KMHVF31JPNU569629
16-600048-0440-TR	MARTINEZ ZUÑIGA DAYSI DEL CARMEN	503730282	BDH220	KMHCG41FP1U210334
16-600068-0440-TR	BENAVIDES CASERES ROBERTO	602370833	TP 329	JTDBJ2E704015955

Hoja1

17-000247-1427-TR	HERNANDEZ SAMUDIO SIANY	503210843	MOT315582	LTMJD19A8B5218305
17-000261-1429-TR	CARTIN GODINEZ SILVIA	111360354	FNC124	JN1TBNT30Z0154743
<b>JUZGADO DE TRÁNSITO DEL II CIRCUITO JUDICIAL DE SAN JOSÉ</b>				
<b>N° EXPEDIENTE</b>	<b>PROPIETARIO</b>	<b>N° CEDULA</b>	<b>N° PLACA</b>	<b>N° CHASIS</b>
17-006552-0174-TR	REP. LEGAL DE VILLA FRANCISCA LIMITADA	3102008977	556066	JF1SG5LR53G014956
17-006552-0174-TR	REP. LEGAL DE TRANSTUSA SOCIEDAD ANONIMA	3101038332	CB 002739	LA9C5BRY4FBJXK184
17-007352-0174-TR	REP. LEGAL DE CONCILIADORA NACIONAL SOCIEDAD ANONIMA	3101571414	RBM006	TSMYE21SXJM330336
17-005301-0174-TR	REP. LEGAL DE KINERET S.A.	3101025306	BDD366	WBAZW4100DL844374
17-007492-0174-TR	ALEXANDRA ORREGO VASQUEZ	117000818508	470463	JTDBT123100229395
17-007071-0174-TR	JORGE GUILLERMO MOLINA VALENCIANO	601860628	MOT 334186	LXYJCNL08C0255342
17-006531-0174-TR	MONICA PAOLA OVARES MORA	108730460	BCR638	MRHGM26309P060027
17-007181-0174-TR	JULIO CESAR VARGAS HIDALGO	116290328	BNB343	VF15SREBGHA451971
17-006691-0174-TR	MARIANELLA MONGE CASASOLA	107910719	MOT 328274	LYDTCK703C1200023
17-005392-0174-TR	REP. LEGAL DE LIFE SUPPORT DE COSTA RICA S.A.	3101650016	CL 259592	KMFWBX7HACU395830
17-007672-0174-TR	REP. LEGAL DE EMPRESA GUADALUPE LIMITADA	3102005183	SJB 15266	9532L82W5GR528389
17-006462-0174-TR	PETER MORRIS	M8244274	SCC735	KMHNM81XP3U123757
17-006602-0174-TR	WALTER UMAÑA CALVO	104650788	150574	JT3VN39W0L0028731
17-007132-0174-TR	JORGE DANIEL VARGAS ROJAS	701930811	880611	1HGEM21542L022568
17-007022-0174-TR	REP. LEGAL DE RUTAS CINCUENTA Y UNO Y CINCUENTA Y TRES S.A	3101053176	SJB 014060	9532F82W0DR300724
17-007022-0174-TR	REP. LEGAL DE DISEÑOS DE INGENIERIA Y SERVICIOS A EMPRESAS DE CENTRO AMERICA LTDA	3102190277	DYC779	JTDBT933504049004

## Hoja1

17-007172-0174-TR	MARIO ENRIQUE PANIAGUA UREÑA	108450666	MMM332	JTDBT4K36A4062981
17-005852-0174-TR	TOMAS JOSE DE LOS ANGELES SALAZAR QUIROS	106470642	MOT 426206	LC6PCH2G8F0000833
17-005322-0174-TR	JAIME BRENES ARAYA	108100843	644141	WBACA6324RFK64873
17-007602-0174-TR	REP. LEGAL DE ESTRUCTURAS SOCIEDAD ANÓNIMA	3101018590	C 145936	FH217GA00046
17-007602-0174-TR	REP. LEGAL DE CATHAY LEASING S.A	3101248595	C 162025	JHDFG1JMUCXX13625
17-003291-0497-TR	REP. LEGAL DE INVERSIONES LAGUNILLA SIETE DE ABRIL S.A.	3101719147	BJH292	KMHCT41DAGU949661
17-005941-0174-TR	ELIZABETH CASTRO JIMENEZ	103380341	CL 119029	JM2UF1114G0604458
17-007591-0174-TR	REP. LEGAL DE DISTRIBUIDORA LA FLORIDA S.A	3101295868	C 146970	3ALACYCS87DY78949
17-006481-0174-TR	REP. LEGAL LA MORENA DE GUANACASTE SOCIEDAD ANONIMA	3101589093	725449	EL530044958
17-007101-0174-TR	REP. LEGAL DE AUTOPARTES BRITANICAS SOCIEDAD ANONIMA	3101124176	516298	SALLDHM782A624423
17-007101-0174-TR	REP. LEGAL DE CEN BUS SOCIEDAD ANONIMA	3101031898	CB 002720	9BM384074AB715571
17-006751-0174-TR	GERARDO SALAZAR CASCANTE	103610087	C 156304	815701
17-006751-0174-TR	REP. LEGAL DE AUTOTRANSPORTES CESMAG SOCIEDAD (FUSION EMPRESA SABANILLA S.A)	3101007226	SJB 010457	9BM3840736B446313
17-006491-0174-TR	REP. LEGAL DE TRANSPORTES UNIDOS ALAJUELENSES S.A.	3101004929	AB 003479	9BWY2TB301R103198
17-006631-0174-TR	REP. LEGAL DE EMPRESARIOS GUAPILEÑOS SOCIEDAD ANONIMA	3101089828	SJB 016163	9BSK4X200H3891392
17-007541-0174-TR	FREDDY ALFREDO CASTILLO LEDEZMA	111740668	BBS935	MA3FC31S6CA474324
17-007201-0174-TR	JULIO ALEJANDRO PONCE GARAY	114490064	MOT 360801	LBPKE1301D0089485
17-007312-0174-TR	REP. LEGAL DE RENTA DE AUTOMOVILES EL INDI0 SOCIEDAD ANONIMA	3101044294	BKG645	5YFBU8HE7GP394608
17-007542-0174-TR	NORMA MENDEZ VEGA	104300330	MYC594	3N1CC1AD3GK203370

## Hoja1

17-007431-0174-TR	REP. LEGAL DE GRUPO PROVAL SOCIEDAD ANONIMA	3101213699	CL 302515	JHHAFJ3H1HK005540
17-007311-0174-TR	JAIRO MAURICIO GARCÍA CASTRO	135RE028162	182914	JN1PB25S6HU001871
17-007311-0174-TR	MARIA FERNANDA DURAN BADILLA	114190437	731464	JM7DE10Y180103722
17-007331-0174-TR	JOSE OLIVIER FLORES FERNANDEZ	109400610	565188	JN1CFAN16Z0085420
17-007331-0174-TR	REP. LEGAL DE IMPROSA SERVICIOS INTERNACIONALES S.A	3101289909	BNB803	MMBSNA13AHH005011
17-007702-0174-TR	REP. LEGAL DE TIENDAS Y BOUTIQUES COSA S A	3101166539	350506	AE1113082941
17-006771-0174-TR	GENHIER DANIEL LOBO MORENO	204930928	444394	JAACH18E8J7819219
17-007051-0174-TR	REP. LEGAL DE TRANSVI SOCIEDAD ANONIMA	3101120819	SJB 15173	9532G82W5ER336181
17-007712-0174-TR	REP. LEGAL DE EMPRESA GUADALUPE LIMITADA	3102005183	SJB 12650	9532F82W5BR047283
17-002912-0174-TR	GUSTAVO ADOLFO ZUÑIGA ZUÑIGA	106770402	BMN873	KL1CM6CA4HC723263
17-008001-0174-TR	REP. LEGAL DE SERVILLEASING SOCIEDAD ANONIMA	3101656945	834189	WVGZZZ5NZBW000299
17-004482-0174-TR	FREDDY MONTES CARDENAS	503350531	750781	VZN1850179517
17-004482-0174-TR	PAULA MITCHELLE MONGE SIBAJA	111030517	JSY678	3N1CC1AD0HK199148
16-003932-0174-TR	JOSE MANUEL MONGE ROBLES	110360297	BTR222	KNAPB811BD7424268
17-007811-0174-TR	CARLOS EDUARDO ARAYA LEANDRO	303050948	BKV535	3VW2W1AJ6GM315295
17-007801-0174-TR	REP. LEGAL DE SCOTIA LEASING C.R S.A	3101134446	BMQ700	MA3FB32S6H0917201
17-007251-0174-TR	KAREN QUIROS MENDOZA	800740629	CL 318978	MPATFR86JFT002057
17-006711-0174-TR	CAROLINA HERNANDEZ MONTES	112340766	BCW656	SC725280
17-006711-0174-TR	REP. LEGAL DE GREEN TOURS COSTA RICA SOCIEDAD ANÓNIMA	3101549253	SJB 14435	LVCB2NBA0ES154546

## Hoja1

17-007131-0174-TR	REP. LEGAL DE SCOTIA LEASING COSTA RICA SOCIEDAD ANONIMA	3101134446	BLB524	WAUZZZ8V0H1000522
17-007692-0174-TR	REP. LEGAL DE TRANSPORTES EL MACHO SOCIEDAD ANONIMA	3101174722	C 150815	1M2AA12Y2VW071209
17-007792-0174-TR	REP. LEGAL DE PARMEN INC SOCIEDAD ANONIMA	3101396827	CL 259835	1C6RD7HT0CS116205
17-007861-0174-TR	TERESITA MARIA SALAS CARRILLO	104640572	846623	LGWED2A36AE616053
17-007751-0174-TR	CRISTINA AGUERO VIQUEZ	112800876	812206	JTDAT1232Y0069695
17-007262-0174-TR	REP. LEGAL DE AUTOTRANSPORTES MORAVIA S.A.	3101054596	SJB 10597	KL5UM52HE6K000044
17-007862-0174-TR	REP. LEGAL DE TELEVISORA DE COSTA RICA S A	3101006829	CL 286609	LJ11PBBC0F6002125
17-007862-0174-TR	REP. LEGAL DE TRANSPORTE INTERNACIONAL GASH S.A	3101013407	C 167572	LYC2CJ718H0002716
17-008082-0174-TR	JUANA MELENDEZ ALVAREZ	601450546	618245	JTDBT113700397138
17-008082-0174-TR	REP. LEGAL DE TALOMEX S.A.	3101090323	3101090323	KMHCT41BEFU744000
17-007842-0174-TR	REP. LEGAL DE DISCAR S A	3101010067	SJB 12271	KL5UM52FE9K000163
17-007872-0174-TR	MARIA LIZET BENDAÑA HERRERA	800710110	CL 425639	MR0HZ8CD6H0407792
17-006872-0174-TR	MARIA SOLANO ROJAS	105750244	648911	KMJFD37APSU220861
17-006872-0174-TR	MIGUEL MONTERREY LOPEZ	2709359637839	219024	XTA212100M0823833
17-008212-0174-TR	RONALD MONGE MADRIGAL	107440743	197953	KMHVF31JPPU757845
17-008212-0174-TR	CYNTHIA MARIA RODA HUERTAS	107560803	JYC113	SJNFBAJ11GA336559
17-006101-0174-TR	REP. LEGAL DE AUTO DIAMEN S.RL	3102543861	768707	WDDGF41X49F213386
17-008111-0174-TR	VICTOR MANUEL ACUÑA LEDEZMA	203560808	C142915	1FUYDSEB0XLA39804
17-008111-0174-TR	REP. LEGAL DE TRANSPORTES BROCA SOCIEDAD ANONIMA	3101242467	C 146242	1FUYSSEB5XP979253

## Hoja1

17-008161-0174-TR	MAXIMO RICARDO OROZCO LEON	700920523	MOT 390574	LKXYCML05D1033836
17-007921-0174-TR	MARIA ISABEL VARGAS BOGANTES	108840902	MOT 412915	LB425Y609FC100173
17-007831-0174-TR	REP. LEGAL DE CREDI Q LEASING SOCIEDAD ANONIMA	3101315660	BHL438	KMHJU81CDFU041416
17-007981-0174-TR	REP. LEGAL DE INVERSIONES RODATEC SOCIEDAD ANONIMA	3101561955	C 167012	1M1AE07Y0YW002888
17-007441-0174-TR	JEANNETTE MARIA VALVERDE VALERIO	107190240	BMD135	1FMYU03BX1KF45113
17-007441-0174-TR	REP. LEGAL DE GOZAKA SOCIEDAD ANONIMA	3101037636	MOT 423368	LWBPC107F1000053
17-005231-0174-TR	LUIS GABRIEL MORA GARCÍA	114470201	712882	1HGEJ8240TL009089
17-007971-0174-TR	JOSE FABIO SOLANO MORENO	107270678	BJR030	JTDBT923781232273
17-001162-0174-TR	REP. LEGAL DE ASOCIACION SOLIDARISTA DE EMPLEADOS DE MAQUINARIA Y TRACTORES LTDA Y AFINES	3002087916	CL 277033	MMBJNKB40ED009489
17-007892-0174-TR	REP. LEGAL DE AUTOTRANSPORTES MORAVIA S.A	3101054596	SJB 14796	LA9C49RX9FBJXK149
17-008132-0174-TR	GARY DILUKA SALAZAR UBILLA	116560396	531273	2HGEH3382RH509177
17-007962-0174-TR	RAVINE MANLEY DAISY CECILIA	700560837	903012	KMHGD41EACU231592
17-007962-0174-TR	REP. LEGAL DE TRANSPORTES S T SRL	3102123937	C 162129	1FUJAPCK66DV60834
17-007942-0174-TR	REP. LEGAL DE LABORATORIOS BOTICA SAN JOSE S.A.	3101004991	701199	1J8FF47W27D294068
17-008002-0174-TR	GUSTAVO ADOLFO CHAVARRIA ALVARADO	107290147	TSJ 761	3N1EB31S7ZK716887
17-008002-0174-TR	REP. LEGAL DE GRUPO PROVAL S.A	3101213699	CL 263165	JHHUCL2H7CK002380
17-008249-0174-TR	ADAN ERNESTO CENTENO VILCHEZ	503400023	454473	JT2EL46B5M0121229
17-002792-0174-TR	JOSE LUIS BRIZUELA VARGAS	105550400	888490	2HGEJ8546WH529441
16-006855-0174-TR	REP LEGAL KINERET SOCIEDAD ANONIMA	3101025306	S27050	3BYVC303XGH011690

## Hoja1

16-010345-0174-TR	REP LEGAL SCOTIA LEASING COSTA RICA S.A	3101134446	BCG072	3VWBV49M3CM045617
16-011105-0174-TR	REP LEGAL. ARRENDAMIENTOS DE ACTIVOS A A S.A	3101129386	FTD878	ZFA199000EP027997
17-000065-0174-TR	NATALIA HERNANDEZ GONZALEZ	113610916	BKW460	MA3ZF62S4GA849847
17-000515-0174-TR	ANA LORENA FERNANDEZ HERRERA	103970761	398420	KMHJF31JPNU180558
17-000525-0174-TR	HIUBERTH DANIEL VARELA GARCIA	114130613	HYP222	JTDBT4K32A1382445
17-000865-0174-TR	REP LEGAL SCOTIA LEASING COSTA RICA S.A	3101134446	BKT393	JDAJ210G0G3016045
17-001035-0174-TR	ALEXIS GERARDO MARIN CAMPOS	207790815	BBX363	MR0YZ59G600090097
17-001125-0174-TR	LUIS FERNANDO RAMIREZ QUIROS	110180026	415576	1HGES16501L500711
17-001255-0174-TR	MIRIAM ARAUZ TORRES	155820156327	491621	KMHJF31JPNU227154
17-001255-0174-TR	REP LEGAL BAC SAN JOSE LEASING, S.A	3101083308	XPR067	KNAPR81ADH7043927
17-001345-0174-TR	REP LEGAL EMPRESA GUADALUPE LIMITADA	3102005183	SJB 010474	9BM3840735B436224
17-001345-0174-TR	LEONARDO JOSE MARTINEZ LOPEZ	15581729030	355343	NO INDICA
17-001455-0174-TR	MICROBUSES RAPIDOS HEREDIANOS S.A	3101070526	HB 002394	KL5UM52HE7K000066
17-001485-0174-TR	BONILLA UMAÑA GILBERT	103710716	TSJ 001414	KMHCG45C02U296728
17-001625-0174-TR	EMPRESA GUADALUPE LIMITADA	3102005183	SJB 009868	9BM3840735B391956
17-001645-0174-TR	CHINCHILLA MONGE ILSE DAMARIS	107950936	591239	2CNBJ186XS6918381
17-002145-0174-TR	ARAYA VALERIO ANA GABRIEL	402070264	810128	4S2X4378582
17-002145-0174-TR	MODAS CANELA S.A	3101216729	532572	JMY0RK9704J000233
17-002335-0174-TR	VENTURA MORAN EDAR SANTIAGO	503730215	BLW415	MALC281CAHM142960

## Hoja1

17-002495-0174-TR	CUBERO CORDERO SHARON MELISSA	114510638	779776	MA3FB31SX90016626
17-002495-0174-TR	AYMERICH BARRANTES MANRIQUE	106020960	MOT 358141	LBPKE1301D0088093
17-002755-0174-TR	MLG S.A	3101189111	369462	VF32ANFZWYW008047
17-003025-0174-TR	SANCHEZ BRENES ANA LUCRECIA	111530163	C 141739	1FUYSYB3WL915418
17-006855-0174-TR	SCOTIA LEASING COSTA RICA S.A	3101134446	CL 390920	1C6RR7MT6GS402430
17-007415-0174-TR	ARRIENDA EXPRESS S.A	3101664705	BBY648	LJ12EKP12D4600002
17-007725-0174-TR	GONZALEZ RUIZ RONALD	303430608	879456	KMHCG41FPXU031306
17-007785-0174-TR	COMPUINFORMATICA S.A	3101133076	CPF624	2T1BR12E71C412727
17-007865-0174-TR	CUNNINGHAM ARGUELLO IVANNIA	108160499	352376	JT2AE94A0L3316250
17-007865-0174-TR	PIZZA P.C.S.P. S.A	3101678236	MOT 418112	ME1FE43FXE2034611
17-007497-0174-TR	REP DE MAYCA DISTRIBUIDORES S.A.	3-101-172267	C 167364	JHDFG1JPUHXX20303
17-006477-0174-TR	REP DE COMERCIALIZADORA DE INVERSIONES DE LA CUMBRE INTERNACIONAL CICI S.A.	3-101-402301	BFF832	JTMDF4EV80D038712
17-007867-0174-TR	REP PROPIEDADES ARCOIRIS S.A.	3-101-331846	CL 255800	MHYDN71VXBJ305729
17-007867-0174-TR	CARLOS SIBAJA MORALES	01-0750-0485	MCB113	KNADM411AH6060101
17-007577-0174-TR	ANDREA QUESADA ALFARO	04-0205-0713	910117	KMHJT81BBCU393204
17-007727-0174-TR	EVELYN CALDERÓN UVA	06-0366-0802	BHH780	KMHCT41DBFU789359
17-007727-0174-TR	REP AUTOTRANSPORTES LUMACA S.A.	3-101-280236	CB 2009	9BM3821885B458247
17-007707-0174-TR	REP CODOCSA S.A.	3-101-080009	CL 274592	JAA1KR55HE7100135
17-007237-0174-TR	REP AUTOTRANSPORTES CESMAG S.A.	3-101-065720	SJB 14847	LA9C6ARY8FBJK048



## Hoja1

17-007227-0174-TR	WU GUO SHONG DONG	08-0085-0262	BLZ653	MMBSTA13AHH001061
17-007227-0174-TR	GUISELLE MORA GÓMEZ	01-0713-0873	748556	TC731148
17-008147-0174-TR	MAIKOL ARIAS MONTERO	01-1104-0914	MOT 564885	LKXYCML42H0005393
17-008057-0174-TR	REP VERDURAS SALAZAR Y FERNÁNDEZ DE MORAVIA S.A.	3-101-569463	CL 283650	JAA1KR55EF7100420
17-007367-0174-TR	REP ARRENDADORA DESYFIN S.A.	3-101-538448	CL 300230	KNCSHY71CF7938985
17-007367-0174-TR	REP PUPPI S.A.	3-101-057997	689580	JN1FCAC11Z0004736
17-008087-0174-TR	REP LAGO & SARMIENTO SOCIEDAD DE RESPONSABILIDAD LIMITADA	3-102-320174	751036	JTDKB20U003397807
17-008087-0174-TR	REP TRANSPORTES ALVARADO C Y V DEL SUR S.A.	3-101-711181	C 142172	1FUPCXYB2XLA08464
17-003797-0174-TR	RAUL ALPIZAR CAMPOS	01-0562-0278	832072	WVGZZZ5NZBW000300
17-007947-0174-TR	VIRGINIA BLANCO CASTRO	01-0412-0290	TSJ 5801	JTDBJ21E004012248
17-006737-0174-TR	MARIA MORA CORRALES	01-0538-0730	190130	JN1PB21S9HU021859
17-006737-0174-TR	GRETTEL MONTERO GUEVARA	01-0931-0585	FBJ246	3N1CC1AD8ZK137868
17-007937-0174-TR	MARICEL BRENES ORELLANA	01-0598-0416	BGY518	3N1AB41D3XL106692
17-007507-0174-TR	RAQUEL ALFARO POVEDA	01-1009-0734	RQL876	MA3ZF62S4DA190423
17-008237-0174-TR	REP ANC CAR S.A.	3-101-013775	BJV841	JS3TD54V4G4101552
17-008237-0174-TR	JUAN CARLOS VINDAS LEITON	01-0478-0892	BBC930	KMHCT41DACU101120
17-007977-0174-TR	NOILY MADRIZ AGUILAR	03-0451-0576	BMX264	MR2K29F36H1051784
17-007977-0174-TR	ANDRÉS ROJAS MORA	03-0436-0961	465531	KMH5B81BP2U214693
17-008217-0174-TR	REP ARRENDADORA CAFSA	3-101-286181	CL 298315	MR0HZ8CD7H0407798

## Hoja1

17-003197-0489-TR	REP BAC SAN JOSÉ LEASING S.A.	3-101-083308	MOT 574480	9C2MD4200HR100020
17-007487-0174-TR	CAROLINA GUTIÉRREZ JIMÉNEZ	01-1185-0611	CLJ284	MMBSTA13AHH001111
17-008387-0174-TR	MARIA SALAS MORA	01-0613-0907	BLM908	TSMYD21S7HM243524
17-008387-0174-TR	FLOR LIZANO CRUZ	01-0449-0142	CQK291	KMHJT81BDCU342086
17-008277-0174-TR	REP DISTRIBUIDORA PANAL S.A.	3-101-085674	BBV811	MA3FB41S3C0290358
17-008277-0174-TR	REP ARRENDADORA DESYFIN S.A.	3-101-538448	MOT 549181	MEG4NBBC7GN501509
17-007580-0174-TR	ARRENDADORA DESYFIN S.A.	3101538448	MCY192	9BD195A64G0725705
17-007580-0174-TR	SCOTIA LEASING COSTA RICA S.A.	3101134446	CL 295844	MR0HZ8CD7H0407168
17-007820-0174-TR	ELIAS ROSALES ESCALANTE	302080112	RLP248	JN1TBNT30Z0155233
17-006960-0174-TR	WILMA JESENIA ANGULO MORA	900950705	CTL787	1NXBR32E54Z246920
17-006910-0174-TR	PRISCILA MARIA CASCANTE SOLIS	111380207	C 164450	1FUJAHCG52LK25324
17-007790-0174-TR	ROSA MARIA REYES DUARTE	155801628420	CL148094	9BD255229T8491073
17-007710-0174-TR	PAULINA RAMONA HERNANDEZ ARIAS	601270209	TSJ 006273	KMHCL41AP7U135563
17-007710-0174-TR	BAC SAN JOSÉ LEASING S.A.	3101083308	SBJ343	JTEBH9FJ8FK145334
17-007880-0174-TR	WILLIAM FERNANDO CHACON PICADO	110280085	BLR633	KMHCT4AE8CU265716
17-007880-0174-TR	ALVARO RODOLFO QUESADA GARCIA	111000516	BDP603	KMHCT41DADU437651
17-008120-0174-TR	ERIKA PAOLA SANCHEZ UMAÑA	117990677	328982	1NXAE04E0PZ065134
17-008070-0174-TR	REFINADORA COSTARRICENSE DE PETROLEO	3101007749	308 000474	3N1BC1AD9ZK124803
17-005530-0174-TR	GRUPO AMERICA GRUAM S.A.	3101510321	BBB866	LLV2A3A2XA0213787

## Hoja1

17-005530-0174-TR	MARCIAL SANDI CUBERO	110930507	114432	EE90-3008601
17-007089-0174-TR	3-101-710477 SOCIEDAD ANONIMA	3101710477	MOT 518924	9C2MD3400GR520334
17-006779-0174-TR	INMOBILIARIA DE CABRERA SOCIEDAD ANONIMA	3101439932	CL 243715	MNCUSFE409W776341
17-007809-0174-TR	YONNY RENE LEIVA URIARTE	155810777620	MOT 474549	LKXYCML05G0002774
17-007839-0174-TR	OLGA MARTA SOLIS BERMUDEZ	104270213	888543	KMHCT41DACU032174
17-007839-0174-TR	AUTO TRANSPORTES CESMAG S.A	3101065720	SJB 011148	9BM3840737B516061
17-007849-0174-TR	HANNIA RIVERA BEITA	104940851	TSJ 001317	KMHCN46C27U085901
17-007849-0174-TR	CAROLINA HERNANDEZ MONTES	112340766	BCW656	SC725280
17-006759-0174-TR	DISCAR S.A.	3101010067	SJB 014235	KL5UM52HEDK000291
17-006759-0174-TR	JORGE ALBERTO VARGAS MENESES	103600768	885007	FALTAINFORMACION
17-003859-0174-TR	MANFRED ALBERTO SCHUMANN LEWIS	108570592	TSJ 002490	KMHCG45C63U478743
17-003859-0174-TR	GRUAS ARCAZUL SOCIEDAD ANÓNIMA	3101607808	EE 017347	1M3N231K6CT001665
17-007889-0174-TR	ANTONIO MARCOS ELIZONDO JIMENEZ	202960709	841991	KMHJT81BABU115822
17-002119-0174-TR	ZAIDA MIRIETTE MORA CARDENAS	108370676	FJS118	KNAMH811BF6590240
17-006039-0174-TR	JESSICA TATIANA CARMONA ARIAS	111160801	TBJ532	MR2BT9F34F1145608
17-006349-0174-TR	PATRICIA ISABEL MOSTAJO ALMONTE	160400010624	BBH474	KMHJU81BDCU390172
17-005399-0174-TR	HEIDY ZUMBADO UMAÑA	103860055	671475	JDAJ200G001005831
16-006279-0174-TR	CESAR ALFONSO ARAYA CHAVES	110240073	TSJ 001124	JTDBZ21EX03032084
16-006279-0174-TR	JORGE ARTURO MADRIGAL FALLAS	104470856	MOT 318436	LALPCJF80B3136917

Hoja1

17-007139-0174-TR	JUDITH CORRALES JIMENEZ	104880565	CL 291465	MR0FS8CB7H0522122
16-011519-0174-TR	SOCIEDAD RENTACAR CENTROAMERICANA S.A	3101011098	BMH810	MR2B29F39H1026202
16-011519-0174-TR	RAFAEL ANGEL MONGE GONZALEZ	103880463	TSJ 001123	KMHDN46D34U803190
17-007240-0174-TR	PEDRO SALAZAR MUÑOZ	107330422	CL 161933	1FTYR14C2XPA32128
17-007240-0174-TR	MARGARITA PEREZ BRENES	203010405	MLJ125	3HGRM4870GG601196
17-007920-0174-TR	LUIS FELIPE GERARDO ELIZONDO PRADO	107600357	C 147458	J965790
17-007920-0174-TR	KEVIN ALEJANDRO JIMENEZ BARAHONA	115480580	BLZ170	CY4A9U026406
17-008050-0174-TR	LUIS DIEGO RODRIGUEZ VARGAS	401810812	808751	KMJWWH7HP1U325737
17-008150-0174-TR	JEFFRY BARITCIO MENDEZ ARGUEDAS	503170422	MOT 552439	9F2A62504H5000270
17-008000-0174-TR	PABLO ASDRUBAL DIAZ RAMIREZ	401660346	898519	JTDAT123710128973
17-007650-0174-TR	JOANNES PAULUSS VIALES MENDEZ	701550459	TSJ 000162	KMHCM41AP7U062801
17-004700-0174-TR	VEHICULOS INTERNACIONALES VEINSA S.A	3101025416	BGC752	MMBGYKH40FD000200
17-003900-0174-TR	RAFAEL ANGEL BARRANTES CESPEDES	106830537	342278	KMHVF21JPNU622031
17-008290-0174-TR	KINERET S. A	3101025306	BKR225	JMYSNCY1AHU000225
17-008290-0174-TR	BAC SAN JOSÉ LEASING S.A	3101083308	BKF933	LSJZ14E3XGS010224
17-008390-0174-TR	LUIS FELIPE DIAZ RODRIGUEZ	800240593	120176	B12-353012
17-008450-0174-TR	DIVECO COSTA RICA SOCIEDAD ANONIMA	3101354820	CL 253358	KNCSHX71AB7531242
<b>JUZGADO DE TRANSITO DE CARTAGO</b>				
<b>N° EXPEDIENTE</b>	<b>PROPIETARIO</b>	<b>N° CEDULA</b>	<b>N° PLACA</b>	<b>N° CHASIS</b>

## Hoja1

170038460496TR	JUAN ALBERTO MARCHENA MARCHENA	503160607	BNL788	KMHCN46C99U367326
170038350496TR	ALLAN ROLANDO CAMPOS MARIN	206150373	778302	JTDBT933104032717
170038370496TR	KARLA VIRGINIA BEIRUTE CORTES	111130513	667444	1HGFA15507L500315
170012350345PE	OSCAR SALAS TAMES	301970931	573547	JN1VDZR50Z02004
170012350345PE	GONZALO MURILLO VIQUEZ	401220074	BDD906	JTDBT1233Y0039075
170038580496TR	FRANK RIVERA ROJAS	204650433	C 136218	1HTSCABM3TH259368
170038670496TR	DOMIAN MOYA LUIS CARLOS	303540458	546437	JN1CFAN16Z0075224
170038670496TR	AQUILES QUIROS CERDAS	302980933	539607	JDAJ102G000537218
170038750496TR	CARLOS MORA RODRIGUEZ	301970305	628133	JS3TD54V264103959
170039360496TR	RANDALL GUSTAVO VEGA RODRIGUEZ	206070033	DSP224	KNADN412AE6291386
170039450496TR	RAFAEL RAUL JIMENEZ CALDERON	304090705	119002	EE90-3018182
170038770496TR	ANDREA MATHIEU PIEDRA	109750888	243782	KMHVF31NPSU122464
170039420496TR	ANA LUCRECIA SALGADO QUIROS	304310028	BJF489	JTDBT923771066433
170039490496TR	TATIANA GOMEZ QUIROS	303480837	673566	WT242627
170038870496TR	FERNANDEZ HERNANDEZ JOSE MANUEL	107500188	BBY693	KMHCG41GP1U230466
170038950496TR	JUAN CERDAS BRENES	109380931	665081	3N1JH01S7ZL118644
170039550496TR	RODRIGO CALVO PORRAS	113940187	559688	JACDJ58V5S7923353

## Hoja1

170038970496TR	RAFAEL CASTRO MENDEZ CASTRO	202560734	602943	KMHJF31KPSU028787
170039620496TR	MARCIA CORONEL FERNANDEZ	114320214	CL 220762	8AFER13F77J095946
170039670496TR	WALTER NARANJO TREJOS	502140224	CL 117982	BU840006799
170038820496TR	MANUEL GERARDO CASCANTE BRENES	303320297	TC 11	JTDBJ21E402008263
170038760496TR	CYNTHIA CANTILLO VELASQUEZ	10900649	BBC429	3N1CN7AD4ZL082889
170038720496TR	CARLOS FRANCISCO SEGURA VALVERDE	302010943	C 132610	1FUKABYA5PH480944
170038740496TR	EDWIN CHAVARRIA ZAMORA	108740540	TSJ 49	JTDBJ41E50J001405
170038780496TR	ROSA IRIS CAMACHO RAMIREZ	302510448	473135	JS3TD21V0T4101559
170038780496TR	CARLOS AULENBACHER VILLAFUERTE	148400297527	C 144711	1FUYZDZYB8TP876126
170040590496TR	DANNY GABRIEL FERNANDEZ BEJARANO	701930554	880067	MR0Y259G601106907
170036210496TR	TABOADA MOROÑO ANGELA	172400010131	444825	1FMZU73EX2ZB07580
170036210496TR	JIMÉNEZ TABOADA MARCELA	108580886	444825	1FMZU73EX2ZB07580
170037290496TR	FALLAS CHINCHILLA JOHNNY JOSÉ	304330940	131243	AL12408591
170039860496TR	ANA CECILIA VENEGAS CAJINA	701030892	BDD489	KMHJU81BCCU392969
170031880496TR	CARLOS LUIS HIDALGO CUBERO	109470721	C 167123	4V4WDBCF0TN714099
170031880496TR	MARIA SOLERA JIMENEZ	106680418	C 136597	JAANKR55E37101762
170039250496TR	MARCOS CENTENO MONTERO	302100359	CL 257918	MHYDN71V8CJ301292
170040770496TR	LUIS AGUILAR FONSECA	304630157	MOT 414255	LXYPCLM00E0242253
170041710496TR	MAUREN PIEDRA PIEDRA	303210818	BHS034	JTDBT903291328784
170039270496TR	GONG XING LIN	115600461705	BHQ500	RKMAS47L3FY040619

## Hoja1

170039270496TR	SONIA MARTINEZ BENAVIDES	301520525	BKL015	KMHCG45G0YU120970
170039330496TR	WILBER CALDERÓN ANDRADE	303340079	TC 594	KMHCT4AE1CU167823
170040540496TR	OLGA MARTA CORDERO HERNANDEZ	104640792	BBG897	JMYSRCY2ABU001930
170040540496TR	MANUEL ANGEL CHAVES TREJOS	601540224	415857	JTEHH20V100043163
170040640496TR	JOSE FRANCISCO MONGE QUIROS	105980590	TC 000522	3N1EB31S8ZK710192
170041380496TR	RAFAEL ANGEL ASTUA QUIROS	503400515	787033	KMHVF14N8TU294482
170041400496TR	MANUEL JESUS ARTOLA CASTILLO	155814718430	BDY559	K860XP009147
170040690496TR	QUIROS AGUERO GILBERTH	602330135	BLP379	JTMZD33V566019749
170041430496TR	ALEXANDER ORTIZ VEGA	108280295	C 145562	1FUYSZB6VL817338
170041450496TR	VICTOR SOTO RUIZ	106620968	797295	KMHVA21NPRU007242
170040750496TR	JORGE MONGE FONSECA	105680915	693759	L6T7524S27N001687
170041200496TR	JAIRO ALONSO VILLALOBOS DURAN	110100793	MOT 404012	LRPRPL206EA000063
170040790496TR	MINOR MOREIRA CHAVARRIA	107110799	MOT 364971	LZSPCJLG0E1900191
170040810496TR	ANTONIO LOAIZA BARQUERO	301660925	TC 000348	KNADC125636268993
170041530496TR	ALEXANDRA RIVERA GOMEZ	303390682	761016	JTEHH20V710055139
170040930496TR	JUAN JIMENEZ ROMAN	304730120	BDK417	KMHCT61CADU129761
170040970496TR	IRENE CORDERO FLORES	110700118	BCL254	3N1CC1AD0ZK135841
170041570496TR	MARCO ANTONIO CASTILLO SANABRIA	105400128	CL 208508	JX7005194
170040510496TR	VERA ISABEL SANCHEZ ACUÑA	202420640	669015	JS3TD21V6T4103140

## Hoja1

170040410496TR	ARTURO BARBOZA CECILIANO	105470179	802398	KL1TJ61Y79B350008
170040410496TR	JOSE MANUEL BRENES SALAZAR	203110552	234585	KMHVF31JPKU044875
170041650496TR	CARLA CC KARLA MARIN MORA	112940725	BFS821	KMHCG51BPYU039568
170041300496TR	JAIME GUILLEN MONTERO	105360142	SJB002678	NO INDICA
170041300496TR	ELMER MORA BADILLA	502850970	BMG604	KMHCT41BAHU190029
170041320496TR	RONALD MORA CECILIANO	302640974	BGL523	WC737420
170042040496TR	OLGA EDITH ARRIETA PEREIRA	302030343	AB3225	KMJTA18BP2C900144
170041910496TR	JOHANNA FONSECA CASTILLO	303720573	BDS372	VF7DDNFPBEJ501826
170041910496TR	LISBETH HERRERA FERNANDEZ	401510867	CL 205242	FE519BA42420
170041950496TR	XINIA BEJARANO GAMBOA	105730113	FMB553	TSMYD21S5HM294987
170041990496TR	NIXON GUZMAN CAPERA	AP350196	MOT 521030	ME4KC1942G8021248
170040230496TR	CLAUDIO FIGUEROA ARCE	302940711	C 148511	1FUPCDZBXXPB36134
170040230496TR	DIEGO ASTORGA BARBOZA	304160385	C 148511	1FUPCDZBXXPB36134
170038330496TR	PAREDES GUADAMUZ WALTER GIUSEPPE	115180859	837690	JTDBR42E70J022005
170030130496TR	ELIZABETH MONTERO LOPEZ	900100746	699764	JTDBT923901170864
170041010496TR	JESSICA MARIA PIEDRA MENDEZ	303970956	581231	3VWSA81H8TM030581
170041210496TR	RICARDO RUIZ DIAZ	115620505	BMR233	LB37122S5HX506339



## Hoja1

170039940496TR	ALEXANDRA QUESADA RAMIREZ	112470754	XQR127	KNABX512BHT391662
170041290496TR	MARIO JOSE GUADAMUZ SOTO	112870142	MOT 348193	LPPLCKL07B3800486
170041310496TR	RODOLFO QUIROS QUIROS	302660171	BCK423	KM8SB82BX1U119759
170042070496TR	JOSE LUIS PEREIRA CESPEDES	302260320	787865	3N1CB51D81L493665
170040700496TR	ERICKA WATSON CUBERO	109070450	704971	EL537014538
170042290496TR	BRYAN ANDRES JIMENEZ CARRANZA	305040781	806946	SXA160043433
170042330496TR	OLGA ISABEL GONZALEZ MATA	301850116	CL 273464	MR0FZ29G101695466
170040900496TR	CINTHYA SOLANO NUÑEZ	303970190	85062	KP61559143
170042730496TR	STEPHANIE MORA JIMENEZ	116210171	836231	KMHCG45C02U350223
170037350496TR	MARJORIE CARPIO UGALDE	109320458	BLL895	JTDBT90357118330
170037350496TR	SIU LAM BEN YIND	800480707	771256	JN1TBNT30Z0140919
170042910496TR	ANA MONTOYA SOLANO	107870200	145045	BBAB13-001567
170042910496TR	EDITH OBANDO COTO	109320920	CRV678	JHLRD77882C016533
170042930496TR	YORLENY CALDERON ACUÑA	303610240	BFV793	MMBGNGK40EF003927
170042970496TR	MARIBEL ROJAS GONZALEZ	108890394	859309	JTDBT1230Y0026235
170043730496TR	KAREN MORAGA MORALES	115290092	MOT 605211	LLCLMM2A4JA100153
170043810496TR	DIEGO CHAVARRIA HURTADO	110160187	702540	JT3VN39W0R0142754

## Hoja1

170043830496TR	MARVIN ALFARO BARBOZA	303500432	459912	2S3TE02V9T6402622
170042500496TR	ALVARO GERARDO NARANJO MORA	104150238	C 162283	FM617JE40048
170039000496TR	CALVO MURILLO GERARDINA IVETTE	108370343	DMB169	3N1CC1ADXZK253976
170039000496TR	ROJAS COTO ALVARO ANDREI	304310041	185482	JN1PB22S7JU526612
170039100496TR	BRENES FERNANDEZ LAURA PAMELA	304410275	BHQ441	MA3ZC62S2FA780597
170039140496TR	SANCHEZ CHACON DAYANA DE LOS ANGELES	304440204	MOT 498344	LXYPCKL08G0240080
170039140496TR	HERNANDEZ SOLANO JOSE ANDRES	304790628	BKB225	LC0C14DA1G0000206
170039260496TR	JOSÉ PEÑA MONTIEL	106810295	522879	JS3TD62V8X4118007
170039280496TR	OVIEDO SOLANO RAFAEL ANGEL	104160767	795321	VSKJVWR51Z0339550
170039280496TR	ESPINOZA CAMPOS KEILYN MARIELA	305180968	858378	KMJWWH7HP2U499940
170039300496TR	MORALES CHACON SALVADOR	501150289	CL 223859	JN1CJUD22Z0088732
170041280496TR	FLORES MOYA GELBER GUSTAVO	108900610	612386	2T1AE04B5RC035296
170040020496TR	ARCE JIMENEZ ERICKA	303890216	813954	JTMZD33V705142787
170040100496TR	MONGE VARGAS MARCO ANTONIO	107410791	484699	JN1VDZR50Z0001126
170038280496TR	CALDERON RIOS OLGA MARIA	301270738	TC 000387	KMHNC46C16U014638
170038280496TR	VEGA MORA PRISCILA	113590198	BGV639	MA3ZF62S5FA522565
160061060496TR	JORGE LUIS ARAYA MARIN	114880372	720366	AE1010075401

## Hoja1

170004160496TR	NOEL DE JESÚS ARAUZ BARRIOS	503510656	529922	KMHJF31JPPU423140
170041000496TR	ROGER VALVERDE DURAN	110290809	RYK009	JTDBT123820218803
170041000496TR	CESAR MARTINEZ GONZÁLEZ	304490778	266114	JACN7910756
170041120496TR	CALDERON BOZA LUIS GUILLERMO	302000029	TC 000350	3N1EB31S8ZK114001
170043020496TR	MENDEZ BOGANTES BHADIR ALEJANDRO	112990297	MOT 360155	LBBPEKTA9DB297113
170043020496TR	CASTILLO SANCHEZ DANNY	603090188	853361	JTDBL42E409121688
170043040496TR	CRUZ ALVARADO RIGOBERTO	603620665	598518	1HGEJ1138RL042236
170043140496TR	BRENES MORA MICHAEL EDUARDO	304070969	CL 243092	JAANPR66L97100500
170042600496TR	LIGIA ISABEL SOLANO RAMIREZ	302690931	381223	JS2GA31W3Y5180496
170042490496TR	GUILLERMO FABRICIO CAMACHO VEGA	402190776	737393	JDAM301S001080454
170043460496TR	JEANNETH SANDI RODRIGUEZ	603590155	CL 240111	JDA00V11800028653
170043480496TR	CARLOS ENRIQUE GUILLEN GOMEZ	301700580	458380	KMHVA21NPSU118337
170042650496TR	OSCAR ELIZONDO MASIS	301630008	BJP623	KMHDN41AP5U007225
170041820496TR	LUIS ALVARADO LEIVA GRANADOS	304020194	MOT 232193	MD2DJS9Z08VF01395
170041820496TR	GREGORIO GERARDO ARAYA VALERIN	302870590	CL 184673	JT4RN93P2P5079187
170041840496TR	JUAN CARLOS GRANADOS ARTAVIA	900690545	CL 217941	FE71PBA00138
170043030496TR	MARIO ALBERTO SOLANO HERRERA	302150402	BFG969	3N1CN7AD1ZK143735

## Hoja1

170016900496TR	YESENIA SERRANO ARAYA	303550999	840879	JTDBT923671180195
170043050496TR	SONIA OLASO HERNANDEZ	105070830	BHX750	9BD17319774201773
170043190496TR	JONATHAN GUILLERMO RAMIREZ ROJAS	701890588	MOT573246	MB8NG4BA1H8201248
170042720496TR	CARLOS ALBERTO CHAVARRIA JIMENEZ	302130775	497513	KMHJF31JPLU006687
170043250496TR	VERA JULIETA CALDERON ROJAS	302040560	677702	JA3AY11A6VU055397
170042740496TR	CERDAS PRADO OSCAR ERNESTO	115710560	MOT 562645	LKXYCML45H0005212
170038460496TR	ARRENDAMIENTOS DE ACTIVOS A A S.A. REPRESENTADA POR LIONEL RODOLFO PERALTA LIZANO	3-101-129386	BBQ843	JTMBD33V205286295
170012350345PE	GQS MULTISERVICIOS ECOLOGICOS MACIONALES S.A REPRESENTADA POR GUSTAVO A. QUIROS SANCHEZ	3-101-464391	BDD906	JTDBT1233Y0039075
170038870496TR	BAC SAN JOSE LEASING REPRESENTADO POR LUIS FERNANDO COTO JIMENEZ	3101083308	BLQ977	MMBGNKR30HH000966
170039620496TR	BAC SAN JOSE LEASING S.A. REPRESENTADA POR RODOLFO TABASH ESPINACH	3-101-083308	BLN569	MMBSNA13AHH002344
170033230496TR	AUTO TRANSPORTES LUMACA SA REPRESENTADA POR WALTER FELIX HERRERA ALVARADO	3101280236	CB 2035	9BM3821766B452681
170033230496TR	LOS CUATRO GRANDES SA REPRESENTADA POR FABIO MAROTO ALVARADO	3101546223	477865	VF32AN6AD2W011779
170038070496TR	BAC SAN JOSÉ LEASING S.A. REPRESENTADA POR RODOLFO TABASH ESPINACH	3101083308	SNH157	JN1JBNT32FW000545
170038960496TR	BAC SAN JOSÉ LEASING S.A. REPRESENTADA POR RODOLFO TABASH ESPINACH	3101083308	CL 293247	MPATFS85JHT000030
170039660496TR	BAC SAN JOSÉ LEASING S.A. REPRESENTADA POR RODOLFO TABASH ESPINACH	3101083308	CL 305766	JHHUCL1H2FK008089
170034430496TR	EXIT RENT A CAR CYC INTERNACIONAL S.A. REPRESENTADA POR JOSE HUMBERTO CALVO CALVO	3101715499	BHC965	LC0C14DA5F0000479
170036010496TR	BANCO CATHAY DE COSTA RICA SA REPRESENTADA POR JORGE WALTER BOLAÑOS ROJAS	3101216492	SJB 013885	LKLR1KSF5DC606373

## Hoja1

170036210496TR	SKYLINE ADM DE COSTA RICA SA REPRESENTADA POR MARIO ANDRÉS RAMÍREZ BOGANTES	3101516162	HB 3198	JTGFH518303002279
170036250496TR	IMPORTACIONES G M SA REPRESENTADA POR MARIO ALBERTO ARGUEDAS SÁNCHEZ	3101030249	CL 248447	JMYJNP15VAA001084
170037290496TR	GRUPO ARGUEDAS DEL SUR SA REPRESENTADA POR RAFAEL ARGUEDAS RODRÍGUEZ	3101641553	131243	LA6R1HSJ6CB300004
170033680496TR	PRORROCOMER DEL NORTE M Z T SA REPRESENTADA POR WALTER SAUL GUILLEN GONZALEZ	3101507396	C 155540	1FUPUSZB71PG04426
170033680496TR	ENOSH SA REPRESENTADA POR CESAR ANTONIO CARVAJAL NARANJO	3101615971	MOT 460907	9C2MD2896FR10073
170036810496TR	CORPORACION PIPASA SRL REPRESENTADA POR NACIB GEBARA JUNIOR	3-102-012933	BCY591	3N1CC1AD5ZK138685
170036830496TR	BAC SAN JOSÉ LEASING S.A. REPRESENTADA POR RODOLFO TABASH ESPINACH	3-101-083308	CL 281237	MPATFS86JET005331
170037730496TR	AUTOTRANSPORTES CESMAG S.A REPRESENTADO POR CINTHIA YORLENE RAMIREZ BIOLLEY	3-101-065720	SJB 010390	9BM3840736B446980
170037770496TR	VICANA VA DE COSTA RICA SA REPRESENTADA POR VICTOR MANUEL CORDERO BARRIENTOS	3-101-304999	CL 220575	JTFHK02P800003596
170040420496TR	BAC SAN JOSE LEASING S.A. REPRESENTADA POR RODOLFO TABASH ESPINACH	3101083308	BNG341	3GNCJ7EE2HL160314
170040420496TR	TRANSPORTES PUBLICOS LA UNIÓN S.A. REPRESENTADA POR MARCO TULIO AGUILAR SANABRIA	3101054127	SJB 008909	KMJTA18VP1C900054
170033630496TR	SERVICIOS UNIDOS S.A. REPRESENTADA POR RONALD ZURCHER GURDIAN	3-101-003073	CL 237602	KNCSE211287309078
170039810496TR	AUTO TRANSPORTES LUMACA SA REPRESENTADA POR WALTER FELIX HERRERA ALVARADO	3101280236	CB 002814	LKLR1LSM9GB670334
170040640496TR	GRUPO PROVAL S.A. REPRESENTADA POR MANUEL EMILIO MONTERO ANDERSON	3-101-213699	CL 263165	JHHUCL2H7CK002380
170040710496TR	EMPRESA TRANSPORTES UNIDOS SAN ANTONIO S.A REPRESENTADO POR ELPIDIO ARAYA TORRES	3-101-019249	CB 002240	9BWRWF82W88R820734
170041240496TR	SCOTIA LEASING COSTA RICA SOCIEDAD ANONIMA REPRESENTADA POR JEAN-LUC RICH	3-101-134446	DNB955	WDDZF4CB5HA092406
170041770496TR	TRANSPORTES DEL ESTE MONTOYA S.A REPRESENTADO POR PANFILO MONTOYA CHAVARRIA	3-101-145471	CB 002388	9BM384075AB684587

## Hoja1

170041790496TR	BAC SAN JOSÉ LEASING S.A, REPRESENTADA POR RODOLFO TABASH ESPINACH	3101083308	BMB970	MR2B29F36H1002293
170035580496TR	GRUPO PROVAL S.A. REPRESENTADA POR MANUEL EMILIO MONTERO ANDERSON	3-101-213699	818774	JTDBT923101348279
170038520496TR	AUTOTRANSPORTES SAN ANTONIO S.A. REPRESENTADA POR ASDRUBAL FALLAS HERNANDEZ	3-101-053317	SJB 010776	9BM3840737B493897
170038480496TR	DISTRIBUIDORA LA FLORIDA S.A. REPRESENTADA POR RAMON DE MENDIOLA SANCHEZ	3-101-295868	C 146992	3ALACYCS77DY78957
170038620496TR	AUTOTRANSPORTES SAN ANTONIO S.A. REPRESENTADA POR ASDRUBAL FALLAS HERNANDEZ	3-101-053317	SJB 011139	9BM3840737B513946
170038620496TR	PRODUCCIONES FAMILIARES GUTIERREZ DMINGUEZ S.A. REPRESENTADA POR GILBERTO GUTIERREZ ROJAS	3-101-320824	BBV326	SXA167071185
170038640496TR	ACONDICIONAMIENTO MEDICO DEL ESTE S.R.L. REPRESENTADA POR GERARDO RICHMOND CECILIANO	3-102-696141	572638	KMJFD37APTU248599
170038420496TR	SCOTIA LEASING C.R. S.A. REPRESENTADA POR JEAN-LUC RICH	3-101-134446	MCR074	3G1B85DM2HS504932
170038540496TR	DESARROLLADORA NOVA INVERSIONES S.A. REPRESENTADA POR JUAN JOSE NAVARRO ZAMORA	3-101-629913	CL 204051	8AJFR22G304503146
170039360496TR	AUTOS TRANSPORTES LA CARPINTERA S.A. REPRESENTADA POR LAURO MONTOYA CHAVARRIA	3-101-277580	CB 001871	9BM3840734B357693
170037380496TR	ANC CAR S.A. REPRESENTADA POR MARIA ISABEL ANA LORENA QUIROS RAMOS DE ANAYA	3-101-013775	BJN827	JS3TD54V7G4101027
170038440496TR	ASOCIACION CRUZ ROJA COSTARRICENSE REPRESENTADA POR GLAUCO ULISES QUESADA RAMIREZ	3-002-045433	CRC 001489	JTFJK02P000020281
170022310496TR	TRANSPORTES NUSETRE SA REPRESENTADA POR GERARDO ALBERTO NÚÑEZ LÓPEZ	3101597784	C 161814	1FVACXDC85HU11166
170038330496TR	IMPROMSA SERVICIOS INTERNACIONALES SA REPRESENTADA POR MARIANELA ORTUÑO PINTO	3101289909	BNB381	MMBSNA13AHH005044
170034760496TR	TALOMEX SOCIEDAD ANONIMA REPRESENTADA POR ALEX MUÑIZ	3101090323	BGW485	KMHG41EBFU246199
170034800496TR	TRANSPORTES HERMANOS CHACON SOCIEDAD ANONIMA REPRESENTADA POR JOSE ALBERTO CHACON HERRERA	3101123253	CB002530	KL5UM52FEBK000217
170035940496TR	STAMP GROUP SOCIEDAD ANONIMA REPRESENTADA POR RICARDO ORTEGA ORTEGA	3101382680	CL222600	KNCSE211277237501

## Hoja1

170034920496TR	CREDI Q LEASING SOCIEDAD ANONIMA REPRESENTADA POR JOSE ROBERTO ORELLANA MILLA	3101315660	BMK981	3GNCJ7EB8HL131924
170036960496TR	BAC SAN JOSE LEASING SOCIEDAD ANONIMA REPRESENTADA POR RODOLFO TABASH ESPINACH	3101083308	VSM747	SALVA2BG9DH736783
170038880496TR	AUTO TRANSPORTES LUMACA SOCIEDAD ANONIMA REPRESENTADA POR WALTER FELIX HERRERA ALVARADO	3101280236	CB 002994	WMARR8ZZ9GC021907
170039820496TR	COCA COLA FEMSA DE COSTA RICA SOCIEDAD ANONIMA REPRESENTADA POR ARTURO MANUEL CAMPOS ARAGON	3101005212	762288	JS3JB43VX94300651
170039820496TR	EMPRESA TRANSPORTES UNIDOS SAN ANTONIO S.A REPRESENTADO POR ELPIDIO ARAYA TORRES	3101019249	CB 002242	9BWRF82W88R812276
170039230496TR	AUTO TRANSPORTES LUMACA SA REPRESENTADA POR WALTER FELIX HERRERA ALVARADO	3101280236	CB 2827	LKLR1LSM7GB670333
170037350496TR	BAC SAN JOSE LEASING S.A, REPRESENTADO POR LUIS FERNANDO COTO JIMENEZ	3-101-083308	771256	JNT1TBNT30Z0140919
170033180496TR	AUTO TRANSPORTES LUMACA S.A, REPRESENTADA POR WALTER FELIX HERRERA ALVARADO	3101280236	CB 2978	WMARR8ZZ9GC021655
170004120496TR	EQUIPO PARA AUTOMOVILES DE COSTA RICA S.A, REPRESENTADA FRANCISCO SALAZAR ROJAS	3101175652	C 149391	FH217GA00058
170006000496TR	AGENCIA DATSUN S.A, REPRESENTADA POR SAMUEL AIZENMAN PICHANSKI	3101007435	BFG384	3N1CN7AD6ZK143925
170040080496TR	COOPERATIVA DE TRANSPORTISTAS DE PARAÍSO R.L, REPRESENTADA POR DENNIS QUIRÓS SOLANO	3004061997	CB 002423	6A754608
170035240496TR	AUTO TRANSPORTES APOLIRAZU S.A, REPRESENTADA POR LUIS DIEGO FONSECA ARTAVIA	3101121625	CL 183511	JTFAY117202000706
170035320496TR	CORPORACION INFORMATICA CORREDORES DE VIENTO SOCIEDAD ANONIMA , REPRESENTADA POR ROBERTO CONTRERAS VASQUEZ	3101383394	194590	KMHVF31JPPU765809
170038000496TR	AUTO TRANSPORTES LUMACA S.A, REPRESENTADA POR WALTER FELIX HERRERA ALVARADO	3101280236	CB 2980	WMARR8ZZ9GGC021647
170038220496TR	INVERSIONES REALES LUVANT S.R.L, REPRESENTADA POR LUIS SERRANO SALAS	3102499163	C 134027	JALFTR33M27000004
170038300496TR	KINERET S.A, REPRESENTADA POR LUIS BARBOZA LEPIZ	3101025306	678344	SALLAAA147A431264
170035320496TR	DOS OCHO SIETE SOCIEDAD ANONIMA, REPRESENTADA POR VÍCTOR EMILIO HERRERA ARAUZ	3101203847	C 140277	1FUYSSEB1YLB23542

Hoja1

170038120496TR	ADMINISTRADORA Y OPERADORA DE BIENES MOMO LIMITADA, REPRESENTADA POR BERNARDO MONTOYA GARITA	3102409735	PB 001259	9BSK4X2BF23535836
170040710496TR	GRUPO ARGUEDAS DEL SUR S.A REPRESENTADA POR RAFAEL ANGEL ARGUEDAS RODRIGUEZ	3-101-641553	SJB 013080	LA6R1HSJ4CB300003
170040750496TR	3-102-722243 S.R.L REPRESENTADA POR MAX ALBERTO MIRANDA FONSECA	3102722243	BJP816	WAUZZZ8V4GA010856
170041850496TR	MB LEASING S.A REPRESENTADO POR IVONNE BTESH DE SNAIDER	3-101-668666	BMM837	VF7DDNFPBHJ507930
170040010496TR	BAC SAN JOSE LEASING S.A REPRESENTADO POR RODOLFO TABASH ESPINACH	3-101-083308	CSC101	SALVA2BG2EH863313
170040070496TR	ARRENDADORA DESYFIN SOCIEDAD ANONIMA REPRESENTADA POR SILVIO LACAYO LACAYO	3-101-538448	CL291953	MMBJYK30GH034494
170040170496TR	BAC SAN JOSE LEASING S.A REPRESENTADA POR RODOLFO TABASH ESPINACH	3-101-083308	CL263905	MR0ES12G203036711
170040270496TR	TRANSPORTES OROSI SIGLO XXI SOCIEDAD ANONIMA REPRESENTADA POR ELADIO ARAYA MENA	3-101-114178	C142552	WC040847
170041090496TR	MULTISERVICIOS CARTAGO DE OESTE SOCIEDAD ANONIMA REPRESENTADA POR FRANCISCO MORALES BONILLA	3-101-200294	784263	VSKJVWR51Z0328197
170041090496TR	INVERSIONES ROJAS ABAD SOCIEDAD ANONIMA REPRESENTADA POR VICTOR MANUEL MASIS PEREZ	3-101-398717	713782	JMYSNCS3A8U000857
170016900496TR	COOPERATIVA DE PRODUCTORES DE LECHE DOS PNOS RL REPRESENTADA POR GONZALO CHAVES ALVARADO	3004045002	C 153489	3HAMMAAR09L156544
170038760496TR	COOPERATIVA DE TRANSPORTISTAS DE PARAISO RL REPRESENTADA POR DENNIS QUIROS SOLANO	3004061997	CB 2449	6A854241
<b>JUZGADO DE TRÁNSITO SARAPIQUÍ</b>				
<b>N° EXPEDIENTE</b>	<b>PROPIETARIO</b>	<b>N° CEDULA</b>	<b>N° PLACA</b>	<b>N° CHASIS</b>
17-000275-1341-TR	JOSÉ ALEXANDER BARRANTES ARAGÓN	402280732	456100	2T1BA02E6VC181147
16-000475-1341-TR	ADRIÁN RAMÍREZ CRUZ	602090422	899805	JS3TE941964100428
17000380-1341-TR	BLANCA ROSA CARRILLO HERNÁNDEZ	104760793	895280	SXA110161773



## Hoja1

17-000380-1341-TR	MARYBELLE DEL ROCÍO CERDAS GONZÁLEZ	700860998	C156116	1FUPCSZB5YDA91630
17-000335-1341-TR	RONALD DE JESÚS QUESADA VARELA	401590665	C137860	1M2N188Y5KW028142
17-000407-1341-TR	BAC SAN JOSE LEASING SOCIEDAD ANÓNIMA RODOLFO TABASH ESPINACH	3101083308/ 107400988	CL273311	MPATFS86JET000369
17-000401-1341-TR	RODRIGO GERARDO VALENCIANO	106950374	MOT504498	LB420YCB0GC003818
17-000401-1341-TR	ELIODORO SALAS RODRIGUEZ	404070690	MOT303311	LC6PCJG93A0816830
17-000389-1341-TR	JOSE DANIEL MIRANDA ALVARADO	155822325724	BLR782	KMJWA37JBBU277046
17-000380-1341-TR	VLADIMIR DE JESUS PALACIOS HERRERA	C011835687	MOT541837	LB425PCK5GC003227
17-000414-1341-TR	ANDREINA DURAN GONZALEZ	701900426	136005	WDB1240231A140296
17-000414-1341-TR	EMPRESA AGRARIA LOGAN SOCIEDAD ANONIMA NEFI ENRIQUE LOGAN ARIAS	3101401008 /112390479	MOT513194	LC6PCJGE1G0009891
17-000418-1341-TR	YAHAIRA DEL SOCORRO LOPEZ	155806554209	MOT529975	LTZPCMLA2G1000747
17-000424-1341-TR	BCT ARRENDADORA SOCIEDAD ANONIMA MARCO VINICIO TRISTAN ORLICH	3101136572/103470402	CL265077	MR0DR22GX00013305
17-000424-1341-TR	FLAMINGO RENT A CAR SOCIEDAD ANONIMA JOSE ILDEMARO PEREZ GUILLEN	3101628090/186200305608	BLZ397	KMHJ2813BHU162500
17-000340-1341-TR	ERICK ALBERTO VILLALOBOS SALAS	206340427	C139653	8ATA1NFH05X049260
17-000217-1341-TR	LEONEL GERARDO VARGAS SOLIS	204340610	C145980	2FUPCDYB1SA540539
17-000257-1341-TR	TRANSPORTES MIURA S.A. JOSE CARLOS SALAS AGUILAR	3101570526/203450574	C143609	2FUYPDYB1SA750198
17-000413-1341-TR	ARRENDADORA DESYFIN SOCIEDAD ANONIMA MAURICIO LACAYO BEECHE	3101538448/108580718	C167961	3ALACYCSXHDJM0944
17-000413-1341-TR	VIRGINIA HERNANDEZ CARRANZA	204330393	CL188613	JAATFS55H37100103

## Hoja1

17-000417-1341-TR	TRANSPORTES TURISTICOS K Y M SOCIEDAD ANONIMA SURESH KUMAR MRISHAN	3101458500 /184000271211	AB6544	KMJWA37HAEU643769
17-000432-1341-TR	JOSE LUIS LOPEZ LAMAS	205860664	C146615	VC032585
17-000432-1341-TR	ANC CAR SOCIEDAD ANÓNIMA MARIA ISABEL ANA LORENA QUIRÓS RAMOS DE ANAYA	3101013775/105920063	BLB747	JDAJ210G0G3016033
17-000439-1341-TR	LORENZO LÓPEZ DÁVILA	155815855731	528241	LAAAAKJB0R2902006
17-000440-1341-TR	HUGO GERARDO MARIN CAMPOS	602300150	522520	VF1JAB30E27897349
<b>JUZGADO CONTRAVENCIONAL Y DE MENOR CUANTIA DE POÁS</b>				
N° EXPEDIENTE	PROPIETARIO	N° CEDULA	N° PLACA	N° CHASIS
17-000035-1478-TR	MARIELA SOTO LUNA	2-553-254	BLT844	5NPDH4AEXCH106961
17-000075-1478-TR	JOSUE DAVID ESPINOZA MOREIRA	2-685-376	MOT-377378	FR3PCKD07EA000101
17-000078-1478-TR	ERAIDA MARÍA GÓMEZ CHAVES	2-378-661	CL-283571	JAATFS55HY7100008
17-000021-1478-TR	ALQUILER DE TRACTORES Y MAQUINARIA S.A. REP JORGE MARIO DELGADO MARTINEZ	3-101-069294	EE9535	NO INDICA
17-000068-1478-TR	FIDEL CORELLA MURILLO	2-378-344	BBV846	WBABA53511LH78299
17-000098-1478-TR	OLGER CALVO CERDAS	501460746	MOT500421	LZSJCMLC9G5002396
17-000116-1478-TR	BARBARA SZYMANEK ALEKSANDROWIC	8-0068-0175	BSB 060	WDCDAODB2HA906418
17-000116-1478-TR	ANDRES VIRGILIO ALFARO SALAZAR	2-0700-0556	826363	1HGEJ8146TL047511
16-600091-0314-TC	ZAIDA MARIA VALVERDE BARRANTES	2-380-249	557576	KNJPT05H5L6147224
17-000151-1478-TR	COOPERATIVA DE PRODUCTORES DE LECHE DOS PINOS R.L.	3004045002	C 158092	3HAMMAAR5CL557952
17-000137-1478-TR	VALLEJOS GOMEZ REYNER	1-1110-004	BNB060	MALA841CAHM239500

Hoja1

17-000143-1478-TR	GUTIERREZ SOLIS WILFRIDO ARIEL	2-720-634	BHK451	JTDBT1232Y0027130
17-000143-1478-TR	CAMPOS VILLEGAS MARIA DEL PILAR	2-484-894	MOT 536249	LAEEACC86HHS80200
17-000139-1478-TR	COOPERACIÓN INGENIERIA ELECTROMECHANICA INDUSTRIAL CORIEM SOCIEDAD ANONIMA REP. MARIO GERARDO SALAS LEAL	3-101-033743	628791	JDAJ102G000579126
<p>SE HACE DEL CONOCIMIENTO DE ESTAS PERSONAS, QUE DE CONFORMIDAD CON LO ESTABLECIDO EN EL ARTÍCULO 172 DE LA LEY DE TRÁNSITO N.º 9078, TIENEN DERECHO A COMPARECER AL DESPACHO JUDICIAL DENTRO DEL TÉRMINO DE DIEZ DÍAS HÁBILES A PARTIR DEL DÍA SIGUIENTE DE LA PUBLICACIÓN DE ESTE EDICTO, A MANIFESTAR SI DESEAN CONSTITUIRSE COMO PARTE O NO DEL PROCESO, CON LA ADVERTENCIA DE QUE DE NO HACERLO, SE ENTENDERÁ QUE RENUNCIAN A ESE DERECHO Y LOS TRÁMITES CONTINUARÁN HASTA SENTENCIA. PUBLIQUESE POR UNA VEZ EN EL DIARIO OFICIAL LA GACETA. <b>MBA. DINORAH ALVAREZ ACOSTA, SUBDIRECTORA EJECUTIVA DEL PODER JUDICIAL.-</b></p> <p style="text-align: center;"><b>MBA. DINORAH ALVAREZ ACOSTA, SUBDIRECTORA EJECUTIVA DEL PODER JUDICIAL. PUBLIQUESE POR UNA OCASION EN EL DIARIO OFICIAL LA GACETA.-</b></p>				

1 vez.—O. C. N° 2017-075652.—Solicitud N° 19303.—( IN2017180029 ).

**EDICTOS DE TRANSITO****DIRECCIÓN EJECUTIVA DEL PODER JUDICIAL, SAN JOSÉ, A LAS OCHO HORAS DEL VEINTISÉIS DE SETIEMBRE DEL DOS MIL DIECISIETE.**

EN VISTA DE QUE NO HA SIDO POSIBLE NOTIFICAR A LAS PERSONAS O EMPRESAS PROPIETARIAS DE LOS VEHÍCULOS INVOLUCRADOS EN COLISIONES, POR DESCONOCERSE SU PARADERO, SEGÚN SE CITA A CONTINUACIÓN, A SOLICITUD DE LOS DESPACHOS QUE SE DIRÁ:

**JUZGADO CONTRAVENCIONAL Y DE MENOR CUANTIA DE LA FORTUNA, SAN CARLOS**

<b>N° EXPEDIENTE</b>	<b>PROPIETARIO</b>	<b>N° CEDULA</b>	<b>N° PLACA</b>	<b>N° CHASIS</b>
15-600267-0671-TC	GRUPO AUTOMOTRIZ ERSALAS S.A.	3-101-536981	EE010651	FJ4096790
16-000005-1515-TR	SAVER RENT A CAR S.A.	3-101-704357	BJT109	KMJWA37RBGU773402
16-000009-1515-TR	KARLA VILLALOBOS BONILLA	1-1297-268	CL260849	1FUZYDCYBXNH484744
16-600015-0671-TC	EMILIA GAMBOA ARGUEDAS	3-101-072864	SJB13187	JTFSK22P500014976
16-600137-0671-TC	PROPERTY SERVICES AND URBANIST OF CR S.A.	3-101-289402	359726	SERIE: KZN1850061634
16-600153-0671-TC	INVERSIONES ASOCIADOS A.C.G. S.A.	3-101-579669	CL287333	MR0HZ8CD8G0500943
16-600179-0671-TC	ELCI HIREIDY FERNANDEZ MELENDEZ	2-621-976	437787	KMHVF31JPPU756253
16-600186-0671-TC	BUILDING CAPITALS SOCIEDAD DE RESPONSABILIDAD LIMITADA	3-102-395787	494362	KNEJA553315036835
16-600191-0671-TC	LINEA DE ACCION S.A.	3-101-108346	BKB005	5N1AR2MM6FC715841
17-000101-1515-TR	DANIEL GERARDO SALAS VALVERDE	2-401-222	TA1183	JTEBK29J900021306

**JUZGADO CONTRAVENCIONAL Y DE MENOR CUANTIA DE QUEPOS**

<b>N° EXPEDIENTE</b>	<b>PROPIETARIO</b>	<b>N° CEDULA</b>	<b>N° PLACA</b>	<b>N° CHASIS</b>
15-600355-0443-TC	BAC SAN JOSE LEASING S.A..	3101083308	BGZ939	JTDBJ42E40J006853
16-600091-0443-TC	KENNETH G MILLER	151491540	534728	9BGRD48Z04G101626
16-600286-0443-TC	NEWSTART SOCIEDAD DE RESPONSABILIDAD LIMITADA	3-102696925	691098	KNAJC521875739866
17-000047-1743-TR	COSTA RAD S. A.	3101696660	PB002788	JTGFA5183G7000135
17-000058-1743-TR	TRACTOMOTRIZ SOCIEDAD ANONIMA	3-101-013912	CL 208043	8AJFR22G004505551
17-000125-1743-TR	DISCOVERY CONSULTING Y INVESTMENT FIRM SOCIEDAD ANONIMA	3101478739	AB 005382	KMJWA37HABU272024
17-000137-1743-TR	ISAYDA DEL SOCORRO SISNERO CHAVARRIA	155813191902	MOT 480172	MD2A17CZXFWM46516
17-000139-1743-TR	LISSETH MELANIA MARIN PEREZ	1-1558-0913	MOT 526311	MD2A36FZ4GCK08843
17-000143-1743-TR	TRANSPORTES BLANCO SOCIEDAD ANONIMA	3-101-068536	SJB 016258	9532L8W9GR524264

## Hoja1

17-000147-1743-TR	RENTA DE AUTOMOVILES EL INDIO S. A.	3-101-044294	BMR372	MR2B29F30H1024175
17-000147-1743-TR	SEBASTIAN ANTONIO BARRIENTOS ALVARADO	206480078	CL 280212	MPATFS86JFT001105
17-000149-1743-TR	MARIA GABRIELA JIMENEZ FERNANDEZ	2-0567-0878	CL 224847	JAANKR55E87100418
17-000149-1743-TR	SCOTIA LEASING COSTA RICA SOCIEDAD ANONIMA	3-101-13446	PB 002641	JTFSK22P9G0023464
17-000152-1743-TR	ANGELICA GUADALUPE HERNANDEZ PIEDRA	603040891	MOT 311136	LC6PCJB5B0806333
17-000152-1743-TR	MARIA ARAYA BUSTOS	603140936	492549	KMHJF31JPNU284772
17-000156-1743-TR	HEBBY MELITZA HERNANDEZ CHAVARRIA	114260979	BKD 679	2HGFA1F53AH500099
17-000156-1743-TR	BAKER WALTER STUART	175-080630-8474	CL 210154	JN1ANUD22Z0002945
17-000157-1743-TR	KENNETH GUSTAVO ARAYA SANCHEZ	603310258	CL 184375	JAACL11L6S7205228
17-000163-1743-TR	ANC CAR SOCIEDAD ANONIMA	3-101-013775	BLB724	JDAJ210G0G3016230
17-000164-0443-TR	LUIS DIEGO MENA PICADO	303490989	CL180558	JAATFS55H17101077
17-000165-1743-TR	HAKKA EL ADIEMI SOCIEDAD ANONIMA	3-101737253	BCQ527	5UXFG43589L224390
17-000165-1743-TR	MARGOTT GRANADOS ELIZONDO	601860294	CL 197328	FE659FA44302
17-000167-1743-TR	MARCO ANTONIO ACUÑA ALPIZAR	402010699	849874	KMHCG41BPXU048431
17-000167-1743-TR	NARGALLO DEL ESTE S. A.	3101263133	CL 302171	VF77H9HECJJ500714
17-000168-1743-TR	CENTRIZ COSTA RICA SOCIEDAD ANONIMA	3-101-036194	BJV 121	MR2BT9F34G1203038
17-000170-1743-TR	MARIA ELENA GUERRERO SANCHEZ	2-189-550	415591	JS3JC51C2H4147914
17-000171-1743-TR	COMERCIANTES DETALLISTAS DEL SUR CODESUR S.A.	3101187638	838478	JS3JB43V8B4100406
17-000171-1743-TR	GLENDA MORAYMA SEGURA BARBOZA	603980339	814418	1NXBR12E4YZ322413
17-000173-1743-TR	FABIO ANDREY ALAN CHAVARRIA	604070388	TP 721	JTDBJ21E604016515
17-000174-1743-TR	ORLANDO CHINCHILLA CASCANTE	9-0089-0117	CL 139691	JT4VN13G0K0009144
17-000174-1743-TR	DESARROLLOS PESQUEROS NACIONALES SOCIEDAD ANONIMA	3-101-091079	C 139691	PKA210N50315
17-000181-1743-TR	MICHAEL FERGUSON SHAWN	480813243	MOT 340542	KL650C008116
17-000182-1743-TC	TALOMEX S.A.	3101090323	BML512	KMHJ28113DHU329231
17-000182-1743-TR	ADRIANA MARIA FONSECA PORTUGUEZ	1-747-514	837667	KMHCG45C34U571186

## Hoja1

17-000183-1743-TR	CARLOS MANUEL QUESADA PEREZ	9-0080-0455	CL 207882	JA7FL24W0LP029048
17-000183-1743-TR	SEGNINI TRANSPORT SOCIEDAD ANONIMA	3-101-401857	BJL 888	MMBGRKG40GF000726
17-000198-1743-TR	TRANSPORTES HEROSUMA FD SOCIEDAD ANONIMAS	3-101-308614	PB1993	KL5UM52HE9K000143
17-000199-1743-TR	COMERCIANTE DETALLISTAS DEL SUR CODESUR S.A.	3-101-187638	CL 199460	JAANKR55E57100345
<b>JUZGADO DE COBRO, CONTRAVENCIONAL Y MENOR CUANTIA DE GOLFITO</b>				
<b>N° EXPEDIENTE</b>	<b>PROPIETARIO</b>	<b>N° CEDULA</b>	<b>N° PLACA</b>	<b>N° CHASIS</b>
17-000119-1100-TR	HERIBERTO CAMPOS TIFER	6-206-571	TP-726	KMHCH41CP4U549054
<b>JUZGADO CONTRAVENCIONAL Y DE TRANSITO DEL I CIRCUITO JUDICIAL DE LA ZONA SUR</b>				
<b>N° EXPEDIENTE</b>	<b>PROPIETARIO</b>	<b>N° CEDULA</b>	<b>N° PLACA</b>	<b>N° CHASIS</b>
17-001180-0804-TR	KINERET SOCIEDAD ANÓNIMA	03-101-025306	YMD005	JMYXTGF2WHJ000868
17-001180-0804-TR	GERMAN BONILLA NÚÑEZ	01-1078-0069	CL131609	JN6ND06Y9FW017809
17-001209-0804-TR	FEDERACIÓN REGIONAL DE CENTROS AGRÍCOLAS CANTONALES DEL PACIFICO SUR	3-007-117228	CL-281032	JAA1KR55HF7100108
17-001211-0804-TR	SEGURA SOLANO KATHERINE ROSITA	1-1703-0129	CL 281477	MPATFS85JET002639
17-001211-0804-TR	MORALES CALDERON MARIO ALBERTO	1-0925-0038	MOT 269715	L5DPCJB28AZL00337
17-001226-0804-TR	YADIRA RODRÍGUEZ VILLALTA	6-0103-0352	562439	JN1CFAN16Z0086156
17-001235-0804-TR	AIRBORNE ARTS SOCIEDAD DE RESPONSABILIDAD LIMITADA	3-102-687964	CL-135293	LN1110002322
17-001246-0804-TR	GEISON MAURICIO VILLANUEVA ROJAS	1-1305-0638	405370	KMHJF31JPNU348525
17-001247-0804-TR	SCOTIA LEASING S.A.	3101134440	CL 294890	JHHCL1H7HK017549
17-001252-0804-TR	RIGOBERTO JARA ARRIETA	01-0687-0593	CL221246	LGWCAC1618A050093
17-001255-0804-TR	ROXANA VALVERDE MARIN	6-0283-0645	MOT-590740	LZSPCJLG5H1902653
17-001255-0804-TR	BENILDA CASTRO FERNÁNDEZ	2-0235-0057	BLR815	3N1CB51D9YL331425
17-001262-0804-TR	HERIBERTO FALLAS MÉNDEZ	01-0817-0327	BNN849	KMHJG35F51U238379
17-001262-0804-TR	EMPRESA SEGURA Q SOCIEDAD ANÓNIMA	03-101-568300	C142498	1FUJDSEB9TH868977
17-001266-0804-TR	R & D TRANSPORTES VARGAS SOCIEDAD ANÓNIMA	3-101-537966	CL-232182	FG83PCA00040
17-001272-0804-TR	COCA COLA FEMSA DE COSTA RICA SOCIEDAD ANÓNIMA	03-101-005212	768726	JS3JB43V494100994
17-001274-0804-TR	IORELLA SÁNCHEZ CALVO	1-1551-0047	185662	WDBEB33D1HA300974

Hoja1

17-001284-0804-TR	RECAUCHADORA REMI S.A.	3-101-309452	CL-292128	JAA1KR55EG7100416
17-001286-0804-TR	JOPAMUTO DEL SUR EMPRESA INDIVIDUAL DE RESPONSABILIDAD LIMITADA	3-105-743714	500039	JN1CFAN16Z0057920
17-001290-0804-TR	SEGURA CASTRO JUR MERLIN	01-1703-0129	CL-281477	MPATFS85JET002639
<b>JUZGADO CONTRAVENCIONAL DE MENOR CUANTIA DE GARABITO</b>				
N° EXPEDIENTE	PROPIETARIO	N° CEDULA	N° PLACA	N° CHASIS
16-600204-0445-TC	COOPERATIVA DE PRODUCTORES DE LECHE DOS PINOS RL	3004045002	c149568	3ALACUCN68DZ54561
17-000140-1598-TR	YELITSA AMADOR UGARTE	155812617029	536737	JS3TL52V144100764
17-000300-0607-TR	MERCEDES VARGAS ARAYA	202791217	713901	KMHDN45D72U411585
17-000403-1598-TR	3-101-654218 SOCIEDAD ANONIMA	3-101-654218	BFB631	JDAJ210G003003986
17-000403-1598-TR	ARRENDADORA DESYFIN S.A	3-101-538448	740283	SALSF25446A945527
17-000423-1598-TR	SCOTIA LEASING COSTA RICA S.A.	3-101-134446	BJY211	JDAJ210G0G3013073
17-000439-1598-TR	CENTRIZ DE COSTA RICA SOCIEDAD ANONIMA	3-101-036194	BLX661	MR2B29F35H1023751
<b>JUZGADO DE TRANSITO DE ALAJUELA</b>				
N° EXPEDIENTE	PROPIETARIO	N° CEDULA	N° PLACA	N° CHASIS
17-004710-0494-TRF	TRANSPORTES CHARO DE ALAJUELA S.A	3-101166488	SJB009665	9BM3840734B382436
16-006303-0494-TRF	LUIS ANGEL GARCIA MORA	2-0498-0434	C 140843	1M1AA18Y3XW095324
17-003540-0305-PEF	R.L. ANC CAR S.A.	3-101013775	BHK594	JTF5K22P0F0023013
17-003724-0494-TRF	JOCELYN RAMIREZ CALVO	2-0719-0419	829296	JS3TD62VX14164770
17-003774-0494-TRF	TRANSFLEX INTERNACIONAL SRL	3-102603223	C 158792	1FUJAHCG61LH56551
17-003905-0494-TRF	MARIA JEANNETTE SALAZAR PACHECO	3-0236-0750	508254	1NXBB02E0VZ504426
17-004406-0494-TRA	R.L. 3-102-738908 SRL	3-102738908	C 140344	2HSFHASR9VC026608
17-004577-0494-TRV	ESTACIONAMIENTO METROCENTRO S.A	3-101058343	BFY557	MR2BT9F31E1101659
17-004613-0494-TRP	R.L. AGRO TRANSPORTES MOJICA S.A.	3-101389313	C 141619	3AKJA6CG45DN49575
17-004617-0494-TRV	R.L. ALPIZAR S.A.	3-101074028	AB 006515	1BABKBKA28F251948
17-004618-0494-TRP	ILEANA MARIA VARGAS ALVARADO	2-0488-0162	C 165437	1FUJAPAVX4DM19453
17-004628-0494-TRP	R.L. BAC SAN JOSE LEASING S.A.	3-101083308	CL 265847	MR0ES12G903037418

## Hoja1

17-004633-0494-TRP	MARLON VARGAS JIMENEZ	4-0188-0054	222470	1N4PB22S1HC847533
17-004653-0494-TRP	CARMEN MARIA NUÑEZ NAJERA	3-0248-0587	C 022458	34500012500851
17-004664-0494-TRS	R.L. FEDAGA & ASOCIADOS S.A.	3-101466970	519473	VF1BB10CF28146980
17-004673-0494-TRP	MARIA GABRIELA VILLALOBOS ROJAS	1-1001-0690	548554	JDAL251S001001532
17-004692-0494-TRV	OVIDIO PANIAGUA CASCANTE	203910059	TA 001115	JTDBJ42E709005522
17-004692-0494-TRV	TRANSPORTES UNIDOS ALAJUELENSES S.A	3-101004929	AB 007027	WMARR8ZZ3GC021031
17-004693-0494-TRP	JOHNNY MAURICIO LIOS VALVERDE	4-0160-0463	710906	KMHVD14N6XU446562
17-004694-0494-TRS	R.L. MB LEASING S.A.	3-101668666	BNG784	VF7DDNFPTJJ503059
17-004694-0494-TRS	GUILLERMO ANTONIO NAVARRO CAMPOS	2-0535-0747	BCC254	K860XP037339
17-004708-0494-TRP	CARMEN LIDIA RODRIGUEZ ALPIZAR	2-0284-1450	684336	CS6A2U081119
17-004708-0494-TRP	TRANSPORTES UNIDOS ALAJUELENSES S.A	3-101004929	AB 006307	LKLR1KSF1EC627710
17-004712-0494-TRV	BAC SAN JOSE LEASING S.A	3-101083308	BNM723	KNADN412BJ6109512
17-004712-0494-TRV	BONELIO GERARDO CAMACHO HERNANDEZ	4-0142-0648	AB 003027	9BM3820691B259987
17-004713-0494-TRP	R.L. AGRILEASING LATINOAMERICANO S.A.	3-101393948	BLP949	JTDBT4K39A4067298
17-004721-0494-TRA	R.L. ARRENDADORA CAFSA S.A.	3-101286181	MFT139	JTJBJRBZ8G2022961
17-004721-0494-TRA	CHRISTOPHER STEPAHANIE AMRHEIN CRUZ	1-1071-0581	MLY031	3HGRU5850HM500285
17-004723-0494-TRP	MAQUINARIA CONSTRUCCIONES Y MATERIALES MACOMA S.A	3-101098057	C 166464	1M2AX18CXHM036959
17-004726-0494-TRA	KATHERINE ADRIANA RAMIREZ SOTO	2-0668-0717	793299	2CNBE13C826905582
17-004727-0494-TRV	CHRISTOPHER STEPAHANIE AMRHEIN CRUZ	111070581	MLY031	3HGRU5850HM500285
17-004730-0494-TRF	JOHNNY VASQUEZ DELGADO	2-0464-0635	250976	L146VKJ003352
17-004731-0494-TRA	R.L. TRANSPORTES INTERNACIONAL GASH S.A.	3-101013407	C 167505	LYC2CJ711H0002895
17-004736-0494-TRA	FREDDY OVIEDO SOTO	2-0315-0148	773154	LJS3TD62V1Y4122000
17-004736-0494-TRA	GUSTAVO ADOLFO SOSA CRUZ	2-0710-0359	MOT 186319	LWBPCJ1F471012595



## Hoja1

17-004746-0494-TRA	ELIECER EDUARDO CHAVES RAMIREZ	2-0526-0977	TA 001325	JN1TG4E25Z0774189
17-004749-0494-TRS	R.L. TRANSPORTES UNIDOS ALAJUELENSES S.A.	3-101004929	AB 007271	WMARR8ZZXGC022080
17-004750-0494-TRF	JULIAN JESUS JIMENEZ SANABRIA	2-0676-0263	MOT 561264	LMOCN17C3G2F00135
17-004755-0494-TRF	YOLANDA VALVERDE VIQUEZ	5-0173-0707	453346	JDAM101S000506284
17-004759-0494-TRS	CYNTHIA ELENA SEGURA ROJAS	1-0827-0823	716238	KMHDT41BP8U329036
17-004782-0494-TRV	RUBEN CARMONA ARAYA	2-0457-0257	MOT 334104	LBPKE1293C0110268
17-004782-0494-TRV	LUIS MIGUEL MONGE SILES	1-1378-0460	BKM402	TSMYF21S7GM198440
17-004788-0494-TRP	FREDDY VARGAS BARRANTES	9-0038-0196	BDH355	MR0YZ59G901124205
17-004788-0494-TRP	GERARDO ALPIZAR RIVERA	1-0427-0409	C 131105	1M2N179YXEA090375
17-004788-0494-TRP	CARLOS LUIS ANTONIO SERRANO BARRANTES	3-0288-0024	C 131105	1M2N179YXEA091375
17-004789-0494-TRS	R.L. SAVER RENT A CAR S.A.	3-101704357	BJR742	KMHDG71CBGU616152
17-004790-0494-TRF	R.L. TRANSPORTES TOC LIMITADA	3-102050621	C 155069	1FUJA6CG23PK37896
17-004803-0494-TRP	MARIA ISABEL MATAMOROS DELGADO	2-0220-0937	679409	VC514084
17-004808-0494-TRS	R.L. 3-101-639046 S.A.	3-101639046	BNB104	KMHEU41MBAA781237
17-004819-0494-TRS	SUSANA LEON CHAVARRIA	6-0269-0402	BFX434	5UXFA53593LH81312
17-004832-0494-TRV	DANIELA VARGAS ZAMORA	2-0577-0025	BHD321	3GNCJ7CE2FL116510
17-004834-0494-TRS	HENRY ALFARO BALDELOMAR	2-0539-0426	386708	KMHJF31JPPU403960
17-004839-0494-TR-S	CAFE INTERNET S.A	3-101198299	CL 228201	KNCSE211287274880
17-004839-0494-TR-S	ILEANA RODRIGUEZ CARVAJAL	2-0370-0783	BMP281	TSMYD21S1HM291634
17-004840-0494-TRF	GRETEL ARGUEDAS QUIROS	2-0486-0974	BBR177	3C686063
17-004840-0494-TRF	HEBER MONTOYA RODRIGUEZ	3-0419-0985	BJQ249	MA3ZF62S6GA723716
17-004841-0494-TRA	JAIME RODOLFO VILLALOBOS SEQUEIRA	6-0342-0877	780860	1HGEJ8140WL117038
17-004844-0494-TRS	DEIVIN VIANEY ARROYO MURILLO	2-0701-0922	423061	KMHJF31JPPU584018

## Hoja1

17-004847-0494-TRV	DAYANA MIREYA GONZALEZ VILLALOBOS	2-0714-0748	MOT 529706	LZL20Y306HHB40079
17-004847-0494-TRV	MANFRED BOLIVAR SALAS VARGAS	2-0579-0458	TA 000978	JTDBT923471097946
17-004857-0494-TRV	TRANSPORTES UNIDOS ALAJUELENSES S.A	3-101004929	AB 007026	WMARR8ZZ7GC021033
17-004867-0494-TRV	HAZEL DAYAN TORRES JIMENEZ	1-1097-0527	DJM000	5YFBWHE5GP268221
17-004877-0494-TRV	ALEJANDRA PIZARRO AVILA	1-0860-0130	771648	JDAJ210G001088016
17-004881-0494-TRA	MARIA DEL CARMEN ALTAMIRANO LOPEZ	8-0098-0025	BDB706	JHLRD77493C003806
17-004881-0494-TRA	JOSE MARIA SANDI CASTRO	1-0449-0723	MOT 222726	LWBPCJ1F981012545
17-004886-0494-TRA	INVERSIONES FOMURO M&R S.A	3-101679123	611917	AE1020061574
<b>JUZGADO CONTRAVENCIONAL DE UPALA</b>				
N° EXPEDIENTE	PROPIETARIO	N° CEDULA	N° PLACA	N° CHASIS
15-000472-0559-PE	OSCAR GARCIA DELGADO	2-580-086	MOT 365076	LWBPCJ1F1D1011027
15-600124-0322-TC	NELSON GONZALEZ PICADO	2-529-889	492910	KMJFD37XPNU172601
15-600142-0322-TC	HAINER ANDREY LEITON CASTILLO	7-218-493	CL 150506	BU1000107603
15-600142-0322-TC	INTEROC CUSTER S.A.	3101208009	CL 212648	8AJFR22G004508434
16-000001-1500-TR	HORACIO VALENCIANO BOLAÑOS	1-931-131	797749	KMHVA21NPTU204303
16-000013-1500-TR	RAFAEL L. HIDALGO ARAYA	4-124-442	MOT 284321	LC6PCJB8390800685
16-000032-1500-TR-3	CRISTHIAN NARANJO HERNANDEZ	1-1451-0360	MOT 365979	ME1KG0449D2032880
16-000034-1500-TR	ERMIDA CORRALES PORRAS	2-357-193	839463	9FBBSRALSAM001104
16-000034-1500-TR	AUTOTRANSPORTES CHAVARRIA MEZA S.A.	3-101-268239	SJB 9666	9BM3840734B382442
16-000035-1500-TR-3	ALVARO SANCHEZ JIMENEZ	06-0096-0620	CL 252868	MMBJNK7405D076901
16-000035-1500-TR-3	FRANCIS DAYANA CRUZ RUIZ	06-0405-0554	BHM635	KM8JN12D77U497378

## Hoja1

16-000035-1500-TR-3	TRANSNORTE DE UPALA S.A.	3-101-134228	SJB11915	8BWRF82W68R834857
16-000040-1500-TR	MARVIN EDUARDO GOMEZ BRENES	7-117-856	MOT 415464	LXYPCLN06F0215081
16-000043-1500-TR	JOSE ALB. VARGAS BAZAN	2-742-237	MOT 336498	FR3PCK704VB000205
16-000043-1500-TR	MARCO T. SOLANO ROJAS	5-168-168	MOT 315588	LWBPCJ1F2B1020316
16-000046-1500-TR	BERNAL CARRILLO GARITA	111210902	436138	KMHJF24M0VU586786
16-000050-1500-TR-3	MENDIOLA Y COMPAÑIA S.A.	3-101-007716	860468	JDAJ210G001117385
16-000056-1500-TR-3	CRISTOBAL REYES VEGA	06-0280-0290	MOT 209178	MD625GF5871F67806
16-000064-1500-TR	ROY E. CAMPOS QUESADA	2-561-107	770614	2S3TD03V7T6405486
16-000070-1500-TR	YANICIA RODRIGUEZ CARRANZA	3-331-466	CL 129954	JM2UP1117H0515954
16-000077-1500-TR-3	ANTHONY A. GUADAMUZ ROCHA	3-0475-0060		INFRACTOR
16-000077-1500-TR-3	JORGE LUIS ROCHA CASTILLO	5-0366-0026	MOT 419108	LXYPCLN09F0215155
16-000077-1500-TR-3	JOSE ANTONIO CAMPOS GONZÁLEZ	155808958136	CL 103025	JAAKB2800H6241441
16-600009-0322-TC-3	WILBERTH PEREZ ALVARADO	05-0334-0782	MOT 463656	LAAAACJ8F0000273
16-600017-0322-TC	WALTER R. ROJAS MORA	1-1321-571	MOT 186990	LALPCJF8173044559
16-600021-0322-TC-3	ENERSYS MVA COSTA RICA S.A.	3-101-343092	C 156624	3HAMMAAR38L054962
16-600026-0322-TC-3	SHIRLEY MONTOYA BOLAÑOS	1-1043-0322	262-389	8AJFR22G604503741
16-600031-0322-TC	SERVICIOS ELECTRICOS DEL SUR SA	3101062811	CL187188	V11910092
16-600039-0322-TC-3	MIGUEL ALBERTO ZUÑIGA BALDIZON	1-0501-0777	MOT 217351	LAELKD4098B930837
16-600044-0322-TC	DISTRIBUIDORA LA FLORIDA S.A.	3-101-295868	C 146967	3ALACYCS27DY78946

# Hoja1

16-600044-0322-TC	3101593258 SOCIEDAD ANONIMA	3-101-593259	C 148495	1M2AA13YY1PW019846
16-600056-0322-TC	JENNY VARGAS VARGAS	2-460-965	C 152344	1XP5DR9X6PN335208
16-600057-0322-TC-3	KENNETH SALAZAR GOMEZ	7-0167-0289	368152	KMHVD32J3RU331092
16-600063-0322-TC	ROSAURA ZUÑIGA JIMENEZ	7-143-332	C 160963	1FUPUDZB11LG04571
16-600067-0322-TC-3	SUMMER SERENADE LIMITADA	3102492369	CL 174686	8AFDR14E4YJ136312
16-600073-0322-TC-3	MARCO VINICIO ODIO MOREIRA	07-0122-0400	158539	WDB1240231A042255
16-600076-0322-TC-3	RENTA UN AUTO ESMERALDA S.A.	3-101-088140	BCZ248	KMHJT81BDDU614513
16-600088-0322-TC	CONSTRUCTORA SION S.A.	3-101-114821	C 150234	3HTWYAXT07N567922
16-600089-0322-TC-3	EVELIO MENDEZ CASTRO	2-0245-0276	864725	SXA160045025
17-000018-1500-TR-3	CONSTRUCTORA EL BAJO DEL LEON S.A.	3-101-031896	CL 283081	JTEBB71J4G4307060
17-000024-1500-TR-3	MERCADO DE MATERIALES EL TANQUE S.A.	3-101-136462	CL 244786	JDA00V11800083524
17-000033-1500-TR-3	GAUDY ESTEFANY PEREZ LEAL	02-0695-0937	MOT 470326	FR3PCK707GB000141
17-000050-1500-TR	ROSIBEL JIMENEZ GARCIA	1-957-483	MOT 502996	LZL20P216GHB41140
17-000057-1500-TR-3	YENDRY MARIA CORTES CASTRO	6-311-569	CL 258151	MNTCCUD40Z0012542
17-000063-1500-TR-3	CARLOS EDUARDO MUÑOZ ALPIZAR	06-0258-0167	CL 111588	JN6ND06S4DW018696
17-000066-1500-TR-3	GILBERT MURILLO ULATE	05-0214-0264	435647	KMHJF31JPNU248764
17-000068-1500-TR	FELIX A. DIAZ MARTINEZ	2-587-229	CL 147045	KO20KP058565
17-000071-1500-TR	SOCIEDAD GANADERA LOS CLAVELES LIMITADA-	3102007920	CL 226446	JHFYJ20H400001420
17-000086-1500-TR	BONIECK PADILLA DURAN	1-1224-793	CL 297920	MPATFS86JHT001898

JUZGADO CONTRAVENCIONAL Y DE MENOR CUANTÍA DE ALVARADO, PACAYAS				
N° EXPEDIENTE	PROPIETARIO	N° CEDULA	N° PLACA	N° CHASIS
17-000064-1448-TR	JUAN GERARDO UREÑA ULLOA	302020084	CL 139089	JM2UF1132J0383869
JUZGADO CONTRAVENCIONAL Y DE MENOR CUANTÍA DE SAN RAFAEL DE HEREDIA.				
N° EXPEDIENTE	PROPIETARIO	N° CEDULA	N° PLACA	N° CHASIS
17-000054-1781-TR	HECTOR JAVIER RAMIREZ MONGE	3-03680113	MOT438289	L5DPCJF15EZM01097
17-000054-1781-TR	GRANITO MUNDIALES SOCIEDAD ANONIMA	3101554584	CL220474	JHFAY047706000293
17-000070-1781-TR	MARIN ARCE DOUGLAS	1-0970-0903	890120	WBADD41010BT45888
17-000110-1781-TR	SHIRLEY LOBO GARITA	4-0124-0194	103073	VC120053122
17-000117-1781-TR	IMPROMSA SERVICIOS INTERNACIONALES SOCIEDAD ANONIMA	3101289909	CL281083	JAA1KR55EF7100246
17-000117-1781-TR	ARRENDADORA DESYFIN SOCIEDAD ANONIMA	3101538448	CL293369	3N6CD33B9HK800975
17-000122-1781-TR	CARLOS HUMBERTO MORALES NUÑEZ	1-1399-0903	BBP948	JTDBT92380L017784
17-000122-1781-TR	KIRA REYES SÁNCHEZ	2-0511-0194	TH 000929	VF77S9HECHJ521267
17-000125-1760-TR	OVIEDO SANCHEZ KENNETH	3-0436-0026	MOT 470837	LZSPCJLG9F1903480
17-000126-1781-TR	CARLOS DAVID CORDERO HERNÁNDEZ	1-1151-0489	CCD216	SJNFBAJ11FA196633
JUZGADO CONTRAVENCIONAL Y DE MENOR CUANTÍA DE ACOSTA, SAN JOSÉ				
N° EXPEDIENTE	PROPIETARIO	N° CEDULA	N° PLACA	N° CHASIS
17-000007-1709-TR	LIDIA MAYELA SEGURA MORA	1-0724-0451	375264	2CNBJ18U5L6216159
17-000007-1709-TR	VERA VIOLETA HERNANDEZ ARAYA	4-0145-0394	176060	1HGEC4531HA011457
JUZGADO CONTRAVENCIONAL DE OSA				
N° EXPEDIENTE	PROPIETARIO	N° CEDULA	N° PLACA	N° CHASIS
17-000133-1425-TR-3	3102660511 SOCIEDAD DE RESPONSABILIDAD LIMITADA	3102660511	BDW522	JTMDF4EV605016881
JUZGADO DE TRANSITO DEL II CIRCUITO JUDICIAL DE SAN JOSE				
N° EXPEDIENTE	PROPIETARIO	N° CEDULA	N° PLACA	N° CHASIS
15-006589-0174-TR	JOSE MIGUEL ANTONIO ARRIETA ALFARO	302410116	BGM274	MR2BT9F35E1119808
16-000416-0174-TR	SOLANO MEDINA ENELVIA JOSEFA	155815540027	MOT 335933	FR3PCK709DB000007
16-002337-0174-TR	MIRANDA DIAZ CRISTIAN MAURICIO	207480136	805496	1HGEJ8148WL009475
16-003299-0174-TR	ALLAN STEVEN SOLANO SALAZAR	113390765	MOT137991	JS1SP46A752102414

## Hoja1

16-003559-0174-TR	ANA LUCRECIA SANCHEZ BRENES	111530163	S18407	1R9DA2423PN009726
16-006536-0174-TR	MARIN SALAZAR ANDREY	113430444	NTS007	KNAFK411AG5926210
16-007059-0174-TR	STEPHEN LAHOO FITZROY	A3421999	KRC143	1HGFA165X6L147712
16-007139-0174-TR	CYNTHIA ANTUNETHA HYMAN SCHATRUPELL	700501379	AB 004933	KMJWAH7HP8U069736
16-008606-0174-TR	RODRIGUEZ ALFARO KATTIA VANESSA	401790535	806694	V75W1J030793
16-008606-0174-TR	JOSE OLIVIER CHACON RODRIGUEZ	108790981	806694	V75W1J030793
16-009319-0174-TR	RANDALL GERARDO QUESADA CARMONA	108860159	TSJ003639	JTDBT92350L042206
16-009375-0174-TR	S.A DE VEHICULOS Y MAQUINARIA A S	3101182464	C 159365	1M2AG11C77M061505
16-009379-0174-TR	VICTOR LUIS GERARDO GONZALEZ RODRIGUEZ	401160917	TSJ 006652	JTDBJ42E10J007636
16-009379-0174-TR	HENRY PIÑAR PORRAS	110650065	TSJ 004563	KMHCN46CX7U146881
16-009519-0174-TR	AUTO TRANSPORTES RARO S.A.	3101081595	SJB 009535	9BWRF82W94R411541
16-010296-0489-TR	MORA MARIN GERARDO JOEL	109080363	FMC101	3HGRU6870GM500527
16-010439-0174-TR	ALCAMES LABORATORIOS QUIMICOS DE CENTROAMERICA S.A	3101012190	CL283134	JTFHK02P0F0011071
16-10837-0174-TR	SCOTIA LEASING COSTA RICA SOCIEDAD ANONIMA	3101134446	CL 284340	JAA1KR55HF7100473
17-000026-0373-TC	TRANSPORTES REFRIGERADOS GAMBOA MEZA S.A	3101639392	C 151042	XC042161
17-000026-0373-TC	BARRANTES CAMBRONERO ALEXIS	113180133	861158	KMHCG51BPYU034783
17-000079-0174-TR	ELIZABETH SAENZ PATTERSON	104670496	520594	JTDBZ21EX03024566
17-000079-0174-TR	VILLAMIL SUAREZ ALDO	280993894546	527977	KMHJF31JPNU344607
17-000079-0174-TR	FUNDACION DE PARQUES NACIONALES	3006045912	577973	JS3TD62VXY4128555

## Hoja1

17-000465-1756-TR	LUNAGAS DE COSTA RICA S.A	900420142	C155718	1FUJA6CKX5LN62746
17-000465-1756-TR	ARNOLDO ALVARADO GARITA	3101230617	CL 205777	JN1CNUD22Z0742313
17-001136-0174-TR	CASTRO SANDI CHRISTIAN ALFONSO	110090220	MOT 308798	MD2JKS3Z1BFF01092
17-001499-0174-TR	BOLIVAR MONTES CARRANZA	201940639	TSJ 002377	KMHCN4AC4AU475526
17-001499-0174-TR	CHRISTOPHER DANIEL NUÑEZ CALVO	113800064	CL 287911	MMCJNKB40FDZ03056
17-001607-0492-TR	ANA MORALES ALFARO	09-0036-0493	RSM777	VF3LB9HPAGS002113
17-001676-0174-TR	CASTILLO MARIN GERARD	901050949	BKP353	MALA851CBGM356899
17-002436-0174-TR	KINERET S.A	3101025306	BHP495	WBAKV210XF0N17350
17-002800-0174-TR	JOSE RAMON HERNANDEZ SANCHEZ	106420424	MOT126322	C5ML052122CE
17-002927-0174-TR	MURILLO CEDEÑO NANCY	111350967	BKT424	MALC381CBHM058498
17-003298-0174-TR	BANCO CATHAY DE COSTA RICA SOCIEDAD ANONIMA	3101216492	SJB 013878	LKLR1KSF8DC606383
17-003599-0174-TR	ANA SEIRIS DE LA TRINIDAD AGUERO RODRIGUEZ	106510587	859018	JTDJT923275087498
17-003698-0174-TR	GOMEZ BRENES LISBETH	106070706	MOT 446061	LPPPCMLA3D1303083
17-003698-0174-TR	YSJAB INTERNATIONAL GROUP SOCIEDAD ANONIMA	3101467915	BFC406	1N4AL21E77C168606
17-003886-0174-TR	EL PIQUIQUE CR SOCIEDAD ANONIMA	3101336143	853547	WBANA53564B846664
17-003918-0174-TR	HERNANDEZ RUIZ GABRIELA	112860125	BJP023	MMBSNA13AGH000321
17-003918-0174-TR	VAGONETAS LITO HERMANOS SOCIEDAD ANONIMA	3101613794	C 138455	1M2AD37Y3NW001021
17-004035-0174-TR	ARAYA CHAVARRIA GUISELLE	108430697	MOT 399577	LZSPCJLG3F1900476
17-004056-0174-TR	SIGMA ALIMENTOS COSTA RICA S.A	3101039749	C 156342	JHFYJ22H90K002046

## Hoja1

17-004266-0174-TR	SANCHEZ VILLALTA MARCO ANTONIO	900570478	MOT 255720	LF3PCN4007B002036
17-004366-0489-TR	BAC SAN JOSE LEASING, S.A	3101083308	BLG709	JS3TE04V4H4100239
17-004409-0174-TR	ALBERTO MORALES HERNÁNDEZ	603650862	912107	CY4A8U017793
17-004866-0174-TR	SACRISOS S.A	3101628147	759446	WBABF71036LX58950
17-004876-0174-TR	ESPINOZA RODRIGUEZ MARIA CRISTINA	601190650	217949	BG1062153978
17-004966-0174-TR	EMPRESA GUADALUPE LIMITADA	3102005183	SJB 13376	9BM384074AB692522
17-004966-0174-TR	VIVES GOMEZ PRISCILLA	112840719	MOT 507307	ME4KC1948G8024638
17-004996-0174-TR	OBANDO DIAZ ALFREDO	105210441	TSJ 6064	KMHCG45C92U300145
17-005076-0174-TR	AUTO TRANSPORTES LUMACA S.A	3101280236	CB 1993	9BM3821885B418007
17-005076-0174-TR	CORONADO GARCIA JUDITH	112770635	756367	KMHDU41BP8U423166
17-005096-0174-TR	IMPROSA SERVICIOS INTERNACIONALES S.A	3101289909	C 166242	MEC0544PCHP012987
17-005119-0174-TR	GRUPO CASPAN SOCIEDAD ANONIMA	3101720079	DPV088	MA3VC41SXFA112437
17-005119-0174-TR	MAQUINARIA CONSTRUCCIONES Y MATERIALES MACOMA S.A	3101098057	C 135173	1M2P267C22M063121
17-005126-0174-TR	NAVARRO ROJAS VIVIANA PATRICIA	111380918	MOT 328586	LB415PCM9CC100732
17-005126-0174-TR	PEREZ VASCONCELOS RAFAEL JAVIER	107300170	MOT 210595	LC6PAGA1680806671
17-005126-0174-TR	BLANDO VALVERDE ARNALDO	106080513	450196	WBAA71042CJ65052
17-005138-0174-TR	ESPINOZA CHAVES JUAN CARLOS	112000367	BJW999	JTDBT923671054645
17-005138-0174-TR	CALDERON ALFARO GERARDO	104500649	BMD364	KMH4CN4AC4AU468494
17-005178-0174-TR	RAMIREZ ESTRADA ELENA MARIA DE LA TRINIDAD	106790978	TSJ 005052	JTDBT923801307101



## Hoja1

17-005186-0174-TR	CORDERO CORDERO JOSE DANIEL	113070756	846268	CU4W3U109594
17-005186-0174-TR	EMPRESARIOS GUAPILEÑOS S.A	3101089828	LB 1904	LKLR1LSP2DB603502
17-005186-0174-TR	PAREDES GUADAMUZ LEUMAN	701540394	MGM237	KMHCT41DAEU504635
17-005229-0174-TR	TRANSPSERVICIOS BP SOCIEDAD ANÓNIMA	3101475504	C 149812	3HAMMAAR38L687381
17-005229-0174-TR	RONNY FRANCISCO NAVAS UREÑA	112170748	BMK911	JTDBT4K34A1369521
17-005239-0174-TR	NURIA EUGENIA ABRAHAMS NÚÑEZ	700830584	887792	KMHJT81BACU325534
17-005247-0174-TR	ARCE ROJAS SUSANA	202040609	CL 100438	YN55-0061142
17-005248-0174-TR	AUTO TRANSPORTES LUMACA SOCIEDAD ANONIMA	3101280236	SJB 012737	9532L82W9BR105498
17-005266-0174-TR	LA DISCORDIA S.A	3101205819	YBM398	SJNFBNJ11HA646786
17-005266-0174-TR	GRUPO COMERCIAL FUMIGADORA TRUMIX S.A	3101610311	CL 194628	9BD25521648729753
17-005276-0174-TR	IMPORTACIONES MARZU S.A	3101379686	CL 265451	MHYDN71V7CJ305270
17-005319-0174-TR	FRANCISCO WILLIAM VASQUEZ OLIVERA	155812589613	BLM887	KMJWA37JBCU432482
17-005319-0174-TR	MARIELA LISSETH GADEA HERNANDEZ	800860295	BLN424	KMHCT41BEHU164317
17-005320-0174-TR	ANA LORENA VEGA LEON	106900232	735447	3N1CB51D9YL320795
17-005320-0174-TR	GUISELLE GARCIA MEJIA	800790062	BDL294	JTDBT923901425853
17-005336-0489-TR	ARGOTE CRUZ YACKELINE	117000813610	BJX821	JTMZD32VX76020978
17-005355-0174-TR	MAGASOSO DE LAS LOMAS SUR S.A	3101326709	SJB 012626	LKLR1KSF9BC542836
17-005387-0174-TR	POVEDA CORDERO SARA	900870711	C 145103	1XKWD29X3VJ945427
17-005398-0174-TR	TRANSPORTES EBREPE S.A	3101101344	C 134696	1FUYZYB3SH756811

## Hoja1

17-005549-0174-TR	CORPORACION AUTO Z S A	3101158565	CL 139171	JAANPR66PS7100513
17-005549-0174-TR	JULIA AYALES ALVARADO	202761454	TSJ 005091	5YFBUWHE5HP587815
17-005566-0174-TR	CISNEROS TREJOS RANDALL ANTONIO	107240880	TSJ 2670	KMHCH41CP5U571334
17-005567-0174-TR	SARAY MADRIGAL BRENES	01-1547-0519	BHD585	VF7DDNFPBEJ519812
17-005568-0174-TR	GUTIERREZ ALVARADO MARIA GABRIELA DE LO	106370515	682260	JS3TD54V684100498
17-005568-0174-TR	CENTRAL DE LUBRICANTES SOCIEDAD ANONIMA	3101110195	MOT 447994	LZSPCJLG3F1903801
17-005587-0174-TR	VARGAS LASANTAS MARIA MAGALLY	900550448	824410	3VWRF71K06M684498
17-005587-0174-TR	SOLIS RODRIGUEZ KARLA MARIA	110970340	C 131881	2FUYDSEB2SA573379
17-005626-0174-TR	EMPRESA GUADALUPE LIMITADA	3102005183	SJB 9587	9BM3840734B346036
17-005678-0174-TR	ESPINOSA GONZALEZ GIBERT ANTONIO	204150210	BLQ064	MALA851CAGM307995
17-005678-0174-TR	TICO VERDE CONSULTORIAS Y ASESORIAS SOCIEDAD ANONIMA	3101629578	GSS516	KMHCT41DBDU313845
17-005696-0174-TR	ASOCIACION HERMANAS TERCARIAS CAPUCHINAS DE LA SAGRADA FAMILIA	3002071512	HTC066	KMJWA37KBEU598648
17-005705-0174-TR	MARVIN ALEXIS DE LOS MURILLO GUILLEN	107810948	426619	JSAFDA32V14126018
17-005705-0174-TR	RODRIGO ADOLFO LEANDRO QUESADA	110270187	MOT 363949	WB1018809DZZ08364
17-005766-0174-TR	GARCIA JARQUIN CRISTHIAM ALBERTO	155802748611	MOT 515462	LBMPCLJL3XG1002524
17-005766-0174-TR	INVERSIONES ZETA S.A	3101031022	ZFE 401	KMFZAY7BAAU533467
17-005769-0174-TR	TRAVISIA HEREDIANA S.A	3101072383	HB 001478	1BABMC6A4XF086526
17-005769-0174-TR	AUTO TRANSPORTES CESMAG S.A	3101065720	SJB 015888	LA9A5ARY7GBJXK179
17-005776-0174-TR	CHRYSSOPULOS ZUÑIGA ANA ISABEL	301270209	853866	JS3TD04V3B4611645

## Hoja1

17-005776-0174-TR	AUTO TRANSPORTES LUMACA S.A	3101280236	SJB 12745	9532L82W5BR104395
17-005836-0174-TR	SANTIESTEBAN CUADRA GUADALUPE	900290201	239691	WBAHC1309LBC90372
17-005846-0174-TR	GUEVARA BLANCO VICTOR ESTEBAN	110240568	719011	KNAFE227275415265
17-005848-0174-TR	EMPRESA GUADALUPE LIMITADA	3102005183	SJB 011590	9BM3840738B544676
17-005866-0174-TR	SOTO MADRIGAL JOSE GUILLERMO	110460784	BMD050	MALA841CAHM213579
17-005870-0174-TR	YORLENY DE LOS ANGELES BADILLA SOLIS	108250700	TSJ 004186	KMHCG41FP4U504251
17-005885-0174-TR	HUANG JINLING	115600361521	HJL111	WAUZZZ4L2FD000165
17-005906-0174-TR	RODRIGUEZ RUIZ MARTIN	501510007	398644	KNEFB2422Y5436376
17-005906-0174-TR	3-101-674244 S.A	3101674244	FMD786	VF30U5FMAGS000637
17-005936-0174-TR	RUTA CINCUENTA Y UNO Y CINCUENTA TRES S A	3101053176	SJB 8540	9BWRWF82W82R205012
17-005936-0174-TR	HIDALGO CUBERO CARLOS LUIS	109470721	C 159740	1FUPCSEB2WP941891
17-005966-0174-TR	QUIROS ACUÑA MAYBEL	107510094	467745	RZN1850044979
17-005969-0174-TR	MARIA OSBELIA CERDAS BADILLA	104700088	MOT 575874	LZL20P101HHL40295
17-005969-0174-TR	BAC SAN JOSÉ LEASING S.A	3101083308	MOT 544838	9C2MD3400GR520496
17-005976-0174-TR	AUTO MERCADO S.A	3101007186	CL 280674	JTFHK02P200010012
17-005976-0174-TR	CHAVERRI FLORES LAURA	110170618	484606	JMYLNH77W2Z000820
17-005985-0174-TR	BAC SAN JOSE LEASING, S.A	3101083308	NSQ420	SJNFBAJ11GA492859
17-006006-0174-TR	KINERET S.A	3101025306	BBC352	ZFA312000C0736196
17-006026-0174-TR	SANDI HERNANDEZ S Y H S.A	3101346826	C 147583	1FUYSSEB4XPA06335

## Hoja1

17-006066-0174-TR	ROCKBRAND ZUÑIGA RONALD ESTEBAN	110060369	BMM790	3N1CN7AP6CL859199
17-006076-0174-TR	KINERET S.A	3101025306	BMM548	MMBSNA13AHH003293
17-006128-0174-TR	COCA COLA FEMSA DE COSTA RICA SOCIEDAD ANONIMA	3101005212	CL 264954	MPATFR86JDT000009
17-006146-0174-TR	ROJAS FONSECA ANGIE ANDREA	603220455	CL 280578	9BM308325JB828851
17-006159-0174-TR	CARLOS LUIS ANTONIO SERRANO BARRANTES	302880024	859091	2FMDK4JC8BBA54851
17-006159-0174-TR	MARGOT CATALINA MUÑOZ SANCHEZ	116960807	202999	2B4FK41G6GR676666
17-006206-0174-TR	MC LEOD GALEN SUE	175783388052	592329	JMYSNCS3A5U002678
17-006206-0174-TR	VUESTRO PAN S.A	3101097956	CL 182818	JAANKR55E27100013
17-006208-0174-TR	ARRIETA MIRANDA YULIANA MARIA	116450743	BJT894	LC0C14DA8G0000669
17-006226-0174-TR	RUIZ RUIZ JUAN JOSE	155810700308	CL 167496	BU2110006499
17-006226-0174-TR	IMPROMSA SERVICIOS INTERNACIONALES S.A	3101289909	PMC506	MMBGYKR30HH000859
17-006227-0174-TR	DANIEL FONSECA BARRIOS	01-1580-0150	BMM904	VF7DDNFBPHJ519398
17-006236-0174-TR	BAYER S.A	3101036070	CL 269893	WV1ZZZ2HZDA020439
17-006236-0174-TR	BIMBO DE COSTA RICA S.A	3101148887	CL 240329	JHFAF03H809000947
17-006318-0174-TR	INVERSIONES LEAS SOCIEDAD ANONIMA	3101371449	CL 200153	JTFWE726800005993
17-006326-0174-TR	PINZAS CACERES MICHAEL EDUARDO	800720312	811469	JS2YC21S7A6300662
17-006336-0174-TR	RODRIGUEZ GONZALEZ MARIA DORILA	600440571	BBF752	SXA100116761
17-006346-0174-TR	3-101-724834 S.A	3101724834	MSH195	KL1CJ6CA1HC723732
17-006356-0174-TR	AUTOTRANSPORTES MORAVIA S.A	3101054596	SJB 11285	KL5UM52FE8K000094

## Hoja1

17-006387-0174-TR	TRANSPORTES PARACITO SOCIEDAD ANONIMA	3101054120	SJB 014704	LA9C5ARX4FBJXK154
17-006387-0174-TR	FEDERACION CRUZADA NACIONAL DE PROTECCION AL ANCIANO	3002084184	552563	LH1741013611
17-006416-0174-TR	RAMIREZ BOLA#OS MARIA EUGENIA	104150006	92061	LB310B07647
17-006418-0174-TR	BUSTOS QUESADA MARIA FERNANDA	113610291	BMV307	KMHCT5AE5EU178669
17-006437-0174-TR	ESQUIVEL HIDALGO DANIEL FABRICIO	113380756	898930	KMHCT41DACU084661
17-006445-0174-TR	GONZALEZ QUESADA GREIVIN	108670752	TSJ 002560	KMHCG41BP2U347788
17-006445-0174-TR	EMPRESA GUADALUPE LIMITADA	3102005183	SJB 009889	9BM3840734B379022
17-006446-0174-TR	CALDERON RAMIREZ OLGA	106710724	C 160255	1FUPCDZB0YLA86708
17-006458-0174-TR	DIAZ VIQUEZ JOSE CUPERTINO	106770936	117863	BN13-001888
17-006458-0174-TR	FREEDOM BY RNET SOCIEDAD DE RESPONSABILIDAD LIMITADA	3102726440	FCM055	MA3ZE81S9F0287514
17-006476-0174-TR	TRANSPORTES CHICO VARGAS S.A	3101527577	C 165475	1FVHCYBS49HAE5452
17-006480-0174-TR	INVERSIONES TAURO DORADO SOCIEDAD ANONIMA	3101156141	CVS019	JTMBF9EV9GJ039657
17-006480-0174-TR	EDUARDO HECTOR CASTELLANOS SARRIEGO	800950231	MOT 581034	LLCLMM2A2JA100006
17-006498-0174-TR	ALCAZAR OVARES CHRISTOPHER DE JESUS	116680469	MOT 334241	L2BB16K17CB726004
17-006505-0174-TR	GONZALEZ MENDOZA JULIO	135RE010497001997	506937	KMHJF31JPPU600820
17-006508-0174-TR	SCOTIA LEASING COSTA RICA SOCIEDAD ANONIMA	3101134446	MMH555	19XFB2650DE500494
17-006515-0174-TR	LEIVA RODRIGUEZ JORGE ADOLFO	303060748	708977	KNAJE551877380531
17-006516-0174-TR	MAGASOSO DE LAS LOMAS SUR S.A	3101326709	LB 999	9BWRWF82W82R217158
17-006516-0174-TR	ORTIZ ULEY JUAN ENRIQUE	113010063	JNC170	VVWZZZ60ZET051525

## Hoja1

17-006527-0174-TR	AUTO TRANSPORTES RARO SOCIEDAD ANONIMA	3101081595	SJB 011790	9BWRF82W88R802685
17-006527-0174-TR	TRASMEDIC AMBULANCIA SOCIEDAD ANONIMA	3101314618	829524	KMCWAH7HP2U461116
17-006530-0174-TR	FLOR DE MARIA GUZMAN PARIS	103990738	843592	2CNBJ13C5Y6950421
17-006530-0174-TR	JUAN CARLOS GARCIA LARRAVE	155811794801	JCG004	3N1CC1AD1HK199224
17-006538-0174-TR	ALFARO RETANA MARIA EUGENIA	302180561	508441	JT2AE09W5P0043748
17-006538-0174-TR	HERNANDEZ LARA MAX	602000699	CL 214828	JTFHK02P200002864
17-006550-0174-TR	BAC SAN JOSÉ LEASING S.A	3101083308	CL 286991	VF77L9HECFJ510145
17-006558-0174-TR	VILLALOBOS JIMENEZ GIOVANNI	109190033	CL 270744	J8BC4B15917009982
17-006558-0174-TR	RADIOGRAFICA COSTARRICENSE SOCIEDAD ANONIMA	3101009059	106 000028	JTDBT923504035508
17-006566-0174-TR	LOBO GOMEZ GEOVANNY	207370837	BNH143	LS5A3DBE4HA955186
17-006568-0174-TR	MAGASOSO DE LAS LOMAS SUR S.A.	3101326709	SJB 009064	9BM3840732B306368
17-006589-0174-TR	TABATA GRACIELA GUILLEN CALDERON	304710301	YMD001	MALA851CAF094816
17-006589-0174-TR	DAISY DE LOS ANGELES HIDALGO SANCHEZ	110530683	BDY661	MA3ZF62S1EA287760
17-006606-0174-TR	MONTENEGRO AVILA JENNIFER	109270824	FCR421	3G1J85CC6ES607674
17-006606-0174-TR	AA APOYO ADMINISTRATIVO S.A	3101302508	595231	JHLRD68405C200946
17-006615-0174-TR	RAMIREZ ACUÑA PATRICIA	108330101	546396	VSKTVUR20U0544778
17-006615-0174-TR	AUTOTRANSPORTES MORAVIA S.A	3101054596	SJB 011281	KL5UM52FE7K000078
17-006628-0174-TR	AZOFEIFA ANCHIA CESAR GERARDO	700600575	CPV284	KNADN412BH6001205
17-006628-0174-TR	AUTO TRANSPORTES LUMACA SOCIEDAD ANONIMA	3101280236	CB 002077	9BM3821886B482458

## Hoja1

17-006629-0174-TR	DISCAR SOCIEDAD ANONIMA	3101010067	SJB 012940	LKLR1KSE9BC556291
17-006629-0174-TR	ERIKA SANCHEZ HERNANDEZ	109200113	BLB466	JTDBT4K38CL010969
17-006636-0174-TR	VALVERDE MONGE MARIA LUCRECIA	500640365	480843	JSAFH51S25100197
17-006636-0174-TR	BODEGAS DEL CASTILLO S.A	3101658580	MOT 573052	MBLKC13EGGGT00344
17-006638-0174-TR	CORPORACION BUEN PRECIO C B P SOCIEDAD ANONIMA	3101150857	694790	WDC1648221A250212
17-006657-0174-TR	MARIA LOURDES JIMÉNEZ BRENES	01-1129-0439	BMM404	KL1CM6CA1HC723043
17-006665-0174-TR	CARBALLO VARGAS RODOLFO	105120662	601149	SB1BH55L40E036220
17-006677-0174-TR	BCT ARRENDADORA SOCIEDAD ANONIMA	3101136572	C 162091	JHHZCL2H60K003229
17-006688-0174-TR	EMPRESAS BERTHIER E B I DE COSTA RICA SOCIEDAD ANONIMA	3101215741	C 163859	2FZHAZCV87AY66655
17-006696-0174-TR	SOLANO CAMPOS PATRICK ANDRE	115440347	MOT 502269	LBMPCL33G1001814
17-006698-0174-TR	LASERART SOCIEDAD ANONIMA	3101623325	567939	SALLTGM844A845261
17-006699-0174-TR	CARLOS JOSE MARTINEZ MARTINEZ	107030417	MOT 439831	FR3PCMGD6FA000201
17-006706-0174-TR	MELENDEZ FALLAS CARLOS ALBERTO	109730264	CL 230155	MR0FZ29G701549900
17-006706-0174-TR	RUTAS CINCUENTA Y UNO Y CINCUENTA Y TRES S.A	3101053176	SJB 11715	9BM3840738B571158
17-006715-0174-TR	GILL MC SOCIEDAD ANONIMA	3101311955	671113	1J4GL48K87W584796
17-006738-0174-TR	DAVIVIENDA LEASING (COSTA RICA) SOCIEDAD ANONIMA	3101692430	MMB683	988611457HK092940
17-006746-0174-TR	FERNANDEZ VILLALOBOS MARCOS RUAN	111840806	MOT 233181	LC6TCJC9180802911
17-006747-0174-TR	RODRIGUEZ PICHARDO DALANIS	205120816	CL 231677	MMBJNKB408F002987
17-006749-0174-TR	AUTOMOTRIZ L.R.C SOCIEDAD ANÓNIMA	3101488915	790286	WDBJF55F9TJ016367

## Hoja1

17-006749-0174-TR	ANA GISELLE DE LOS ANGELES GARITA MURILLO	107000049	WYG239	3N1CC1AD9ZK254505
17-006757-0174-TR	ALTA SANCHEZ SOCIEDAD ANONIMA	3101397757	C 141422	W82SVA11048
17-006760-0174-TR	LEDA MARIA BEIRUTE BRENES	103590618	757378	9362EN6AD8B002771
17-006786-0174-TR	ARAYA LAZO SONIA	502070483	735070	D0NV240PJ00160
17-006800-0174-TR	ANA ISABEL JESUS HIDALGO HIDALGO	104380480	855479	JS2RA41S725103066
17-006800-0174-TR	ROGER EDUARDO BARQUERO VALENCIANO	108730612	MOT 548217	LWBPC108H1000422
17-006805-0174-TR	BAC SAN JOSE LEASING, S.A	3101083308	PTY064	KMHJ3813DHU174806
17-006805-0174-TR	TRANSMAXIO E HIJO S.A	3101547591	C 134102	1M2AA13Y2SW054856
17-006808-0174-TR	IMPORTACIONES R G ORIENTAL SOCIEDAD ANONIMA	3101359283	629165	8AD2AN6AN6G005997
17-006808-0174-TR	COOPERATIVA DE PRODUCTORES DE LECHE DOS PINOS R L	3004045002	C 153979	3HAMMAAR59L156538
17-006816-0174-TR	TRANSVI S.A	3101120819	SJB 15173	9532G82W5ER336181
17-006819-0174-TR	JOSE ALEXIS BRENES CHACON	105210423	TSJ 000374	3N1JH01S8ZL120967
17-006819-0174-TR	JOSE RODOLFO DE GERARDO ORTIZ MENDIETA	105360708	570708	JMY0NK9705J000277
17-006830-0174-TR	AUTO TRANSPORTES ZAPOTE S.A	3101006170	SJB 014820	LA9C6ARYXFBJK049
17-006847-0174-TR	AUTOTRANSPORTES MORAVIA SOCIEDAD ANONIMA	3101054596	SJB 011069	KL5UM52HE7K000079
17-006847-0174-TR	GUEVARA LUNA SULAM MARCELA	108370151	BMY053	JTMZD8EV4HJ097935
17-006860-0174-TR	COCA COLA FEMSA DE COSTA RICA S.A	3101005212	CL 195926	JS4DA32V044130686
17-006866-0174-TR	PEREZ SOLIS ROGER	110230544	896210	JMYSNCY2ABU001129
17-006866-0174-TR	LOGIS DE CENTROAMERICA COSTA RICA S.A	3101644966	CRT002	KNABX512AGT129816



## Hoja1

17-006897-0174-TR	AUTO TRANSPORTES LUMACA SOCIEDAD ANONIMA	3101280236	CB 002025	9BM3821885B417776
17-006897-0174-TR	RUTAS CINCUENTA Y UNO Y CINCUENTA Y TRES SOCIEDAD ANONIMA	3101053176	SJB 013357	9532F82W8CR218383
17-006898-0174-TR	MONTOYA MESEN GERARDINA	103810224	C 155134	1HTSDAAM3VH482480
17-006899-0174-TR	ISABEL CRISTINA MORERA ROJAS	110880676	503556	JSAFH51S35150230
17-006899-0174-TR	BAC SAN JOSE LEASING, S.A	3101083308	CL 308485	9BD578742E7791219
17-006925-0174-TR	MAQUINARIA CONSTRUCCIONES Y MATERIALES MACOMA S.A	3101098057	CL183300	JTFDE626600061691
17-006925-0174-TR	MARIO JOSE ARGUELLO CALERO	C01568653	674737	8AD2AKFWU7G059810
17-006927-0174-TR	BENEFICIO CAFE LOS ANONOS SOCIEDAD ANONIMA	3101104343	C 011305	34500312639161
17-006937-0174-TR	ANDRÉS CONEJO CASTILLO	01-1068-0024	667316	8AD2AKFWU7G046019
17-006937-0174-TR	REP LEGAL DE TRANSPORTES Y ENTREGAS EXTRA S.A.	3-101-438903	CL 227591	JN1CPGD22Z0008340
17-006958-0174-TR	UREÑA GUERRERO RODOLFO	107120474	MOT 412930	ME4MC4222F8004693
17-006976-0174-TR	INVERSIONES JABESORO S.A	3101301997	623050	JMYXRUCU5W6U000920
17-006976-0174-TR	MORA RAMIREZ EDGAR	301910580	TSJ 1170	3N1EB31S5ZK703491
17-006978-0174-TR	ESPINOZA MONGE JEIKEL OSVALDO	110840291	578949	KMHVF21NPRU129302
17-006980-0174-TR	RONNY JOSE BOLANDI CARRANZA	112110035	BFH777	JDAJ210G003003910
17-006980-0174-TR	RODOLFO GONZALEZ MILANES	104560732	MOT 472986	LKXYCML04F0021735
17-006988-0174-TR	BENAVIDES RODRIGUEZ CYNTHIA	204950024	907499	JTDKW9D360D500205
17-006997-0174-TR	RUTA CINCUENTA Y UNO Y CINCUENTA TRES S A	3101053176	SJB 008539	9BWRWF82WX2R205013
17-006997-0174-TR	AUTOTRANSPORTES CESMAG SOCIEDAD ANONIMA	3101065720	SJB 014835	LA9C5ARY3FBJXK056

## Hoja1

17-007005-0174-TR	SILES MARIN MARLON ANDRES	112680396	MSM309	3N1CC1AD9ZK254228
17-007036-0174-TR	QUESADA RODRIGUEZ KARLA	205010956	569414	JN1TBNT30Z0022969
17-007036-0174-TR	BAC SAN JOSE LEASING, S.A	3101083308	CL 370203	3N6CD33A5HK800740
17-007037-0174-TR	EFRAÍN ANTONIO RIVERA	155810297375	BNF337	KNADE22337S217614
17-007038-0174-TR	MONTOYA GARITA LEONARDO CARLOS	107580918	HB 001622	9BM384067YB212514
17-007058-0174-TR	CESPEDES FONSECA ALICE	600570852	BDD996	KMJWA37HACU413140
17-007058-0174-TR	DAVIVIENDA LEASING COSTA RICA SOCIEDAD ANONIMA	3101692430	BMS680	988611457HK099156
17-007106-0174-TR	JIMENEZ SOTO MARISSA	114680636	664526	JHLRE48307C201431
17-007106-0174-TR	SEQUEIRA CHINCHILLA ALEJANDRO	108300868	CL 237149	5TEVL52N41Z799883
17-007120-0174-TR	ATALA DILIA MARTINEZ LLERENA	800500743	252182	KLAJF19W1TB122637
17-007128-0174-TR	SALAZAR UMAÑA CHRISTOPHER	112470552	C 167131	1FUJA6CK64LM27603
17-007130-0174-TR	IMPROMA SERVICIOS INTERNACIONALES S.A	3101289909	BNC596	MMBSNA13AHH005430
17-007130-0174-TR	BETZABET VEGA QUESADA	110030191	781829	JS2ZC21S095403847
17-007138-0174-TR	VARGAS LARA OLGHER STEVENS	603590267	BLL174	KMHCT4AE4DU504146
17-007146-0174-TR	TRANSPORTES DEL ESTE MONTOYA S.A	3101145471	CB 2138	9BM3840737B513919
17-007146-0174-TR	TRANSPORTES PUBLICOS LA UNION S.A	3101054127	SJB 14613	LA9C5ARXXFBJXK160
17-007158-0174-TR	BANCO CATHAY DE COSTA RICA SOCIEDAD ANONIMA	3101216492	SJB 013884	LKLR1KSF7DC066374
17-007169-0174-TR	MAQUINARIA CONSTRUCCIONES Y MATERIALES MACOMA S.A	3101098057	C 134941	1M2P267C42M063122
17-007169-0174-TR	CARLOS LUIS GONZALEZ SOLANO	102260579	242490	JT2AE92E6J0080885

## Hoja1

17-007178-0174-TR	RODRIGUEZ CERDAS LUCRECIA MARIA	700650324	BKP699	MALA851CAGM331009
17-007187-0174-TR	ALBERTO VENEGAS NAJERA	03-0419-0812	768478	2HGEJ6584WH905674
17-007189-0174-TR	CATHAY LEASING S.A	3101248595	MTD282	5FNYF4850EB601727
17-007189-0174-TR	EDITH DEL CARMEN NARANJO VILLALOBOS	601870291	63947	BJ40003597
17-007195-0174-TR	GRUPO CHEVALIER S.A	3101530968	MOT 449531	LC6PCH2G8F0002940
17-007210-0174-TR	ANA MONGE ALCAZAR	103960553	TSJ6142	KMHCG41GP4U539883
17-007210-0174-TR	YARITZA ROCHA RODRIGUEZ	155806091611	MOT328474	ME4JC4783B8000520
17-007226-0174-TR	INVERSIONES TURISTICAS MADRIZ S.A	3101223194	MMZ915	9BD197335G3281365
17-007226-0174-TR	ZELEDON ESCALANTE HERBERTH ANILCAR	800790241	CL 290532	KMFGA17CPFC276716
17-007228-0174-TR	SOTO HIDALGO JOSE PABLO	401970185	BKG244	KM8JM12B46U251081
17-007278-0174-TR	BAC SAN JOSE LEASING, S.A	3101083308	BBD659	1GNSK6E06CR125543
17-007290-0174-TR	COSTA RICA COFFEE EXPORT S.A	3101537925	BKJ485	JTEBY25J300070926
17-007290-0174-TR	BAC SAN JOSÉ LEASING S.A	3101083308	RMZ880	KNAPH812BH5204934
17-007306-0174-TR	ARRENDADORA CAFSA S.A	3101286181	C 165818	JHHZCL2H3HK006729
17-007307-0174-TR	NARANJO MARQUINEZ YOSSIRA ESTHER	800900848	BKQ148	KMJWAH7JP8U009581
17-007316-0174-TR	MONGE GARRIDO ANA ELENA	104580852	MNK003	MA3ZC62S1HAA59726
17-007317-0174-TR	LUIS VICTOR GÓMEZ	06-0106-0847	176775	JT3YR26W2G5009199
17-007320-0174-TR	AUTOBUSES DE CORONADO S.A.	3101010075	SJB 015362	93ZK1RMH0F8928473
17-007320-0174-TR	ESTEBAN ROBERTO RODRIGUEZ GRANADOS	113600059	806429	JTDBT933101329486

## Hoja1

17-007325-0174-TR	SICOURET PEREZ INGRID	113230330	729386	MA3FB31S880180956
17-007325-0174-TR	BAC SAN JOSE LEASING, S.A	3101083308	CL 296831	LJ11KAAC3H8001147
17-007326-0174-TR	LEON PINZON MARIA CONSUELO	105650282	374789	KMHVF21JPRU953634
17-007339-0174-TR	CATALINA GAMBOA SALAZAR	110460997	BMZ516	MALA841CAHM235270
17-007339-0174-TR	EMPRESA GUADALUPE LIMITADA	3102005183	SJB 016050	9532L82W5HR609085
17-007378-0174-TR	ROLDAN OBANDO WARNER	900460054	TSJ 003025	2T1BR32E84C221849
17-007387-0174-TR	HERNANDEZ ROJAS LUIS GUILLERMO	114140225	BHJ184	KMJWA37HAFU697049
17-007387-0174-TR	DISTRIBUIDORA LA FLORIDA SOCIEDAD ANONIMA	3101295868	C 160267	3ALAC5CV3CDBK5044
17-007398-0174-TR	EMPRESA GUADALUPE LIMITADA	3102005183	SJB 014293	9BM384074BB746308
17-007427-0174-TR	JINDRICH MARTÍNEZ VALLECILLO	06-0258-0083	BLZ227	KMHCT4AE1CU227681
17-007448-0174-TR	CHINCHILLA VEGA OSCAR EDUARDO	304840915	738811	1HGEJ113XRL021615
17-007448-0174-TR	BAC SAN JOSE LEASING, SA	3101083308	C 167400	WMAH25ZZZ3M356870
17-007455-0174-TR	CAMBRONERO NAVAS RAFAEL ANGEL	601370102	BMS375	JTDBT923481246700
17-007468-0174-TR	CHAVARRIA GONZALEZ FELIX ALBERTO	203020887	643926	1Y1SK5260VZ412385
17-007478-0174-TR	CALDERON QUIROS ALEJANDRA	206290320	BBJ848	KMHCT61CACU038390
17-007478-0174-TR	COTO BARRERA MINOR FRANCISCO	111570600	BHF363	MR2BT9F31F1147249
17-007486-0174-TR	PRODUCTOS KITTY S.A	3101283788	C 162587	JAAN1R75LE7100893
17-007488-0174-TR	ALFARO QUESADA ANDREY DE LOS ANGELES	116370110	896249	K850WP015876
17-007495-0174-TR	SEGURA BARQUERO PAULA CRISTINA	111740081	C 151114	WC049323

## Hoja1

17-007536-0174-TR	ROJAS ABARCA LUIS DIEGO	204380314	846937	KMHCG45C75U623159
17-007556-0174-TR	INMOBILIARIA PIGU DEL ESTE S.A	3101375550	589974	JMY0RK9705J000690
17-007558-0174-TR	REIBA DE HEREDIA SOCIEDAD ANONIMA	3101177065	CL 165986	1FTDX18W4VNB31289
17-007559-0174-TR	3101534324 SOCIEDAD ANONIMA	3101534324	BCR001	KM8JN72D75U083551
17-007566-0174-TR	VERDESIA SOLANO CARLOS ALBERTO	105900878	825734	2CNBE18U0R6906561
17-007578-0174-TR	ANC CAR SOCIEDAD ANONIMA	3101013775	BFH778	JDAJ210G003003990
17-007587-0174-TR	BARBOZA CASTRO MARIA ANGELA	103870156	MOT 550123	LAEEACC80HHS80306
17-007607-0174-TR	MARIELA FONSECA HAUG	01-1129-0062	832052	3VWYV49M9AM008837
17-007618-0174-TR	FERNANDEZ CASTILLO PAULA RAQUEL	701680124	BGZ634	JS2YB413X75105709
17-007618-0174-TR	BADILLA SOLIS YORLENY	108250700	TSJ 004186	KMHCG41FP4U504251
17-007625-0174-TR	KINERET S.A	3101025306	CL 273969	MNTVCUD40Z0051945
17-007647-0174-TR	SILVIA GUZMÁN BOLAÑOS	01-0814-0513	878395	1HGES15551L053241
17-007647-0174-TR	CARLOS GRAFFIGRA TAMAYO	09-0074-0604	823429	KMHVF21LPXU567532
17-007676-0174-TR	BENAVIDES MURILLO AMALIA	603040316	666799	WBANE51007B982711
17-007677-0174-TR	EVELYN CALDERÓN CHAVARRÍA	01-1236-0010	894296	WBAAN37411NE55704
17-007687-0174-TR	REP LEGAL DE AUTOTRANSPORTES LUMACA S.A.	3-101-280236	CB 2820	LKLR1LSM8GB670342
17-007696-0174-TR	AROCHENA HERNANDEZ AYMARA	119200014822	BMZ793	KMHCG41FP3U465336
17-007717-0174-TR	JOSE PÉREZ QUESADA	01-0661-0883	428765	WBAAL31010AY37858
17-007717-0174-TR	JIMMY RODRÍGUEZ ANDRADE	PAS AR 757519	BMC350	KMMHCU5AE3CU003427

## Hoja1

17-007728-0174-TR	VIQUEZ ESQUIVEL DINA MARIA	108550063	FRV017	MHFYZ59G0F4013097
17-007728-0174-TR	LEANDRO VALVERDE NATALIA SUSANA	112220448	BNK327	MR2B29F36H1055141
17-007730-0174-TR	PERSIANAS CANET SOCIEDAD ANONIMA	3101031420	CL 224343	KMFWBH7HP8U020803
17-007730-0174-TR	MORONI CLUB S.A	3101363744	MOT 373908	LWBPC101D1012048
17-007738-0174-TR	TRANSPORTES H Y H SOCIEDAD ANONIMA	3101013930	C 142186	1FUJBBCG31LH95303
17-007747-0174-TR	RAMIREZ CONEJO JOSE LUIS	301971161	862646	2HGEJ6570WH535962
17-007756-0174-TR	ARRIENDA EXPRESS S.A	3101664705	BKF506	MA3VC41S3GA137908
17-007756-0174-TR	DISCAR S.A	3101010067	SJB 14844	KL5UM52HEEK000310
17-007916-0174-TR	ARRENDADORA CAFSA S.A	3101286181	BBL921	JDAJ210G001127607
17-007916-0174-TR	SANCHEZ BOLA#OS HUGO GERARDO	104690733	895294	1HGFA16886L096379
17-007948-0174-TR	ASESORES CONTABLES ZELEDON SOCIEDAD ANONIMA	3101196393	JZC420	SJNFAAJ10Z2513862
17-007955-0174-TR	MICROBUSES RAPIDOS HEREDIANOS S.A	3101070526	HB 002055	9BM3840734B364180

### JUZGADO CONTRAVENCIONAL Y DE MENOR CUANTÍA DE CAÑAS

N° EXPEDIENTE	PROPIETARIO	N° CEDULA	N° PLACA	N° CHASIS
17-000141-1752-TR	3-101-591790 SOCIEDAD ANONIMA	3101591790	CL-296264	MR0KS8CD7G1101316
17-000152-1752-TR	RIVERA SALAZAR MARIELA	3-0342-0679	BHC921	KLYKA484D8C379495
17-000153-1752-TR	REYNA DEL CAMPO, SOCIEDAD ANONIMA	3-101-124875	GB-2458	KL5UP65JEBK000133
17-000154-1752-TR	NICOLE DAYANA LOPEZ BONILLA	1-1638-0008	MOT-323945	9C2MD3400CR520005
17-000155-1752-TR	TRANSPORTES MARITO, SOCIEDAD ANONIMA	3-101-204741	C-167933	1FVACWDD45HV13180

## Hoja1

17-000156-1752-TR	FERNANDEZ BARRANTES MARIA RAQUEL	5-0366-0321	359702	NO SE INDICA
17-000157-1752-TR	ASOCIACION DESARROLLO INTEGRAL DE LA KATIRA DE GUATUSO	3-002-071862	C-153210	3ALACYCS69DZ95609
17-000158-1752-TR	CABLE VISIÓN DOBLE R, SOCIEDAD ANONIMA	3-101-187011	CL-226783	MPATFR54H8H508801
17-000158-1752-TR	PORRAS MONTERO Y ASOCIADOS, SOCIEDAD ANONIMA	3-101-232974	838038	JTEBH9FJ60K024809
17-000161-1752-TR	ALVAREZ MORA DENNIS OLDEMAR	5-0385-0571	796723	SXA167030789
17-000164-1752-TR	NUÑEZ VILLALOBOS AISHA YAMILA	02-0633-0323	188213	JHMEG85200S124202
17-000165-1752-TR	CALVO NAVARRO LIDIETH	04-0145-0941	459422	KMHVF31JPPU912511
17-000165-1752-TR	CASTILLO AVILES KAREN JOHANNA	155813183226	CL-145891	JM2UF2131M0142959
17-000167-1752-TR	SOLANO ALVARADO SUSAN CAROLINA	5-0320-0849	BKQ089	MALA841CAGM141745
17-000167-1752-TR	VILLARREAL GARCIA MARAVELI	5-0176-0107	508423	KMHJF31PPU420715
17-000169-1752-TR	CORPORACION DE DESARROLLO AGRICOLA DEL MONTE, SOCIEDAD ANONIMA	3-101-010882	793377	MR0YZ59GX00083329
17-000172-1752-TR	JASON HERRERA CASTRO	5-0335-0255	680543	2C1MR529XS67517453
17-000172-1752-TR	ARYIERY BRIZUELA ORTIZ	5-0334-0597	MYR248	KLY4A118D1C758586
17-000174-1752-TR	EL COLONO AGROPECUARIO, SOCIEDAD ANONIMA	3-101-268981	CL-240722	MRODR22G000005083
17-000176-1752-TR	TELEVISORA DE COSTA RICA, SOCIEDAD ANONIMA	3-101-006829	CL-302830	VF77H9HECHJ519600
17-000176-1752-TR	INVERSIONES HAGNAUER BARRANTES, SOCIEDAD ANONIMA	3-101-382292	715692	K960YP801830
17-000177-1752-TR	DISTRIBUIDORA DE LICORES CALIDAD (DILICA), SOCIEDAD ANONIMA	3-101-108897	C-156332	1FVACWDC45HN61432

Hoja1

17-000178-1752-TR	STAR DENTAL, SOCIEDAD ANONIMA	3-101-404771	CL-200983	JS4DA32V354130151
17-000178-1752-TR	MUÑOZ MURILLO MARIA GARIELA	1-0578-0072	485643	KMHVA21NPSU031417
<b>JUZGADO DE TRÁNSITO DE LIBERIA</b>				
<b>N° EXPEDIENTE</b>	<b>PROPIETARIO</b>	<b>N° CEDULA</b>	<b>N° PLACA</b>	<b>N° CHASIS</b>
16-000698-0764-TR	DAVID JESÚS LEAL ALVAREZ	503190306	714870	JT2AE94K5N3493758
17-000058-0764-TR	MARTIN ALONSO AVILA GUILLEN	203870209	295360	JN8HD17Y0LW205705
17-000061-0764-TR	JOSE MANUEL SACHEZ ARIAS	103630196	CL 257040	MMBJRKB40BD037002
17-000079-0764-TR	LEOGARDO LOPEZ BARRIOS	501390092	CL 138952	BU610020292
17-000079-0764-TR	WILLIAM VEGA MORA	60280346	BGM757	LDFUFK203DA00002
17-000083-0764-TR	ANGEL CUSTODIO UREÑA VILLALOBOS	103220043	594656	LSJDB12A14D044576
17-000086-0764-TR	LUIS GERARDO ARGUEDAS PANIAGUA	203970318	BCK939	2CNBJ13C4X6909776
17-000087-0764-TR	JOSE FRANCISCO ABARCA CHAVARRIA	502690235	CL 202622	KMFXKS7APTU059497
17-000089-0764-TR	PULMITAN DE LIBERIA SOCIEDAD ANÓNIMA	3101010089	SJB 16168	9BSK4X200H3891432
17-000095-0764-TR	PULMITAN DE LIBERIA SOCIEDAD ANÓNIMA	3101010089	GB 3064	9BSK8X200G3878768
17-000097-0764-TR	JOSE ANTONIO MENDEZ MONTERO	203380227	GB 3007	JTFSK22P700006992
17-000100-0764-TR	FAUSTO ADOLFO MURILLO LEON	203870229	834148	KMJWA37HAAU225303
17-000105-0764-TR	VICTOR MANUEL GONZALEZ LORIA	601330137	540432	2T1AE04B1SC101056
17-000109-0764-TR	YIMMY ALVARADO FERNANDEZ	503630458	TG 456	KMHCN41AP8U173661
17-000110-0764-TR	SABRITAS DE COSTA RICA SOCIEDAD DE RESPONSABILIDAD LIMITADA	3102169101	CL 275243	MPATFR86JET000105
17-000115-0764-TR	ALICIA EUGENIA CASTRO BORBON	401490823	567590	KMJWWH7BPVU052511



## Hoja1

17-000115-0764-TR	ARRENDADORA DESYFIN SOCIEDAD ANÓNIMA	3101538448	BHJ487	JTMBF9EV2FD103910
17-000116-0764-TR	ESCARLET LOPEZ COLLADO	502710646	CL 177177	JN6ND11S6GW010374
17-000120-0764-TR	NATALIA ABARCA ALVARADO	503390156	BCF427	3G1TC5CF5CL143009
17-000132-0764-TR	GINNA MARCELA MURILLO ASTUA	109330294	304477	JT2EL46B2M0134567
17-000132-0764-TR	MARIA FERNANDA MURILLO CARRANZA	113110889	GJM114	3N1CC1AD2Z139969
17-000134-0764-TR	JAIRO ANTONIO LOPEZ ESPINOZA	503780785	405415	JT2EL43A0M0037752
17-000135-0764-TR	ANGIE MELISSA MADRIGAL SALAS	111990889	297440	JS3TA01C1M4140142
17-000138-0764-TR	ANA JOVITA OVARES OLIVARES	601660889	BDC132	JTDBT92390L045660
17-000154-0764-TR	ANDREA DE LOS ANG. TALAVERA VILLEGAS	503420201	764378	KMHVF21NPRU078593
17-000161-0764TR	ANDREA UMAÑA ALVAREZ	109360280	766081	YV1CZ713691495979
17-000161-0764TR	BUSTAMANTE & SALAS SOCIEDAD ANÓNIMA	3101357513	CL 233862	FE83PEA03060
17-000165-0764-TR	CASH LOGISTICS SOCIEDAD ANONIMA	31011650026	CL288203	BCAB13510254
17-000168-0764-TR	JOSE LUIS ORTIZ DE LA O	503450482	642530	2HGEJ2141PH501843
17-000169-0764-TR	MARVIN GUTIERREZ MATARRITA	503060448	717643	JDAJ210G001057967
17-000169-0764-TR	GEORGINA DIAZ MENDOZA	502730504	369262	KMHJF31JPNU307374
17-000536-0764-TR	WILTON DAVID LOPEZ BENEDITH	155806852619	117321	BF10C2-104048
17-000545-0396-PE	PROCULTIVOS SOCIEDAD ANÓNIMA	3101102393	CL 201121	MPATFR54H5H504945
17-000545-0396-PE	ABEL ANTONIO CORTES PALACIOS	501780119	TG 213	KMHCN41VP6U049881
<b>JUZGADO DE TRANSITO DE HEREDIA</b>				
<b>N° EXPEDIENTE</b>	<b>PROPIETARIO</b>	<b>N° CEDULA</b>	<b>N° PLACA</b>	<b>N° CHASIS</b>

## Hoja1

17-000037-1781-TR-1	RODRIGUEZ BARRANTES SILVIA ELENA	205770440	BBP276	K8602J006393
17-000537-1756-TR-4	LOPEZ MORALES IRENE YOLANDA	604040661	MOT521499	LXYPCLM01G0248887
17-000537-1756-TR-4	MENDEZ SABALLOS JUAN JOSE	155807697623	MOT529608	LKXYCML40H0000189
17-000650-1756-TR-3	ORDOÑEZ LUCOVICH MARIA ALEJANDRA	108820662	BFR420	JN1TANZ51Z0140014
17-001754-0497-TR-4	INDIAN GLOBAL MANUFACTURING SOCIEDAD DE RESPONSABILIDAD LIMITADA	3102684697	CL 268879	MNTVCUD40Z0603124
17-003777-0494-TR-2	EMPRESA DE TRANSPORTES FERNANDO ZUÑIGA E HIJOS SOCIEDAD ANONIMA	3101072628	AB006890	9BM384078GB006331
17-004236-0497-TR-3	MARÍA DEL ROSARIO MONTANO FERNÁNDEZ	303180547	BMG958	KMJRD37FPTU323677
17-004260-0497-TR-3	AMERICA CONSTRUCCIONES SOCIEDAD ANONIMA	3101257958	cl258382	JHHAFJ4H50K001008
17-004273-0497-TR-4	ADRIAN VILLALOBOS CORDERO	108440402	692031	1N4EB32AXRC820031
17-004353-0494-TR-2	SCAFIDI VARGAS ADRIAN	109400468	BCX306	MA3ZF62S9DA194290
17-004353-0494-TR-2	RAMIREZ DELGADO MICAELA DE JESUS	107220452	MOT557719	3XP032500
17-004399-0494-TR-2	GONZALEZ CUBILLO GREIVIN MAURICIO	701520206	MOT583053	LALMD4398H3060063
17-004490-0494-TR-1	CASTILLO AGUIRRE MARIANA	205660791	802193	2B4FP25BXWR588030
17-004539-0494-TR-3	REYES DIAZ CALIXTO AGUSTIN	CR155813695834	295865	JT2AL22V8E3572562
17-004559-0494-TR-1	STAR RED & WHITE SOCIEDAD ANONIMA	3101326557	BGS026	3GNGK26G63G131000
17-004561-0497-TR-1	CASTRO MORALES SHIRLEY YESENIA	108670601	BGW857	KMHCN46C99U322368
17-004576-0497-TR-6	SCOTIA LEASING COSTA RICA SOCIEDAD ANONIMA	3101134446	FSV110	KMHCT41BEHU119065

## Hoja1

17-004576-0497-TR-6	RAMIREZ GUERRERO LILLIAM	502610586	710508	KMHJM81VP8U743988
17-004653-0497-TR-5	MICROBUSES RAPIDOS HEREDIANOS SOCIEDAD ANONIMA	3101070526	HB 003690	9532L82W6GR529471
17-004674-0497-TR-2	TRANSPORTES BARVEÑOS, LTDA	3102032885	HB 001803	9BM3840732B286614
17-004676-0497-TR-4	AGUILAR RIVERA JEIMY VINICIO	108890262	CL1780911	KMJWVH7BP1U270632
17-004678-0497-TR-6	ALEXANDRINO DOS SANTOS VINICIUS	PAFR592814	893715	JS3TE04V4B4611229
17-004678-0497-TR-6	ORTIZ BADILLA WALDEMAR ALBERTO	205450291	818922	KMHJF35F5YU973716
17-004691-0497-TR-1	BUSETAS HEREDIANAS SOCIEDAD ANONIMA	3101058765	HB002917	9532F82W0BR108538
17-004692-0497-TR-2	MUNICIPALIDAD DE HEREDIA	3014042092	SM 4717	3HTWYAXT8N698096
17-004695-0497-TR-5	CREDI Q LEASING SOCIEDAD ANONIMA	3101315660	BMC285	3G1B85EM2HS512415
17-004695-0497-TR-5	LEITON HERRERA VEYNER ALBERT	401700877	MOT483708	L5YTCKPA7G1117666
17-004701-0497-TR-5	LI CAMACHO JORGE ANDRES	111420169	HRW001	KNAKU811DD5362148
17-004705-0497-TR-3	MICROBUSES RAPIDOS HEREDIANOS SOCIEDAD ANONIMA	3101070526	HB 002095	9BM3840734B371769
17-004707-0497-TR-5	ALVARADO SOTO CHRISTIAN ALBERTO	206270222	334843	KMHVF31JPPU732735
17-004711-0497-TR-3	SANCHEZ VARGAS ALONSO	401790074	576973	KMHJM81BP5U089678
17-004712-0497-TR-4	QUESADA ALCAZAR GEREMY JOHANS	115990540	BMX195	JTDBT923181223455
17-004715-0497-TR-1	VARGAS VINDAS YULBYNNER MAYELA	109810422	BBZ612	WBAGG83481DN82296
17-004717-0497-TR-3	IMAGEN Y DISEÑO CREATIVO DE GRECIA SOCIEDAD ANONIMA	3101260591	CL244650	JAANPR66L97101192

Hoja1

17-004718-0497-TR-4	TRANSPORTES UNIDOS ALAJUELENSES SOCIEDAD ANONIMA	3101004929	AB 007039	WMARR8ZZ0FC020983
17-004718-0497-TR-4	EMPRESA DE TRANSPORTES FERNANDO ZUÑIGA E HIJOS SOCIEDAD ANONIMA	3101072628	SJB9759	9BM3840734B385375
17-004720-0497-TR-6	CALDERON FONSECA JORGE LUIS	402380287	763623	TC504705
17-004726-0497-TR-6	CHAVES ARAYA QUINIA LORELE	701500832	490198	KMHJF35F7YU972390
17-004728-0497-TR-2	CALDERON MORALES MERCEDES	501500698	BHP485	JTDBT123010200195
17-004730-0497-TR-4	SALAS RAMIREZ ANDREY ALBERTO	113390422	BFM444	KMHHT61DADU095104
17-004736-0497-TR-4	ENRIQUEZ HERNANDEZ MAINOR	502980530	690930	JHMEJ6571VS024572
17-004737-0497-TR-5	OBANDO BARRANTES MARJORIE	601270037	446183	JN1CFAN16Z0014447
17-004739-0497-TR-6	FRESH GARDEN SOCIEDAD ANONIMA	3101555258	FGF001	MHYDN71V7CJ303700
17-004744-0497-TR-5	LA SERVIARAÑA SOCIEDAD ANONIMA	3101334243	C 153501	TC092671
17-004744-0497-TR-5	CARDONA CARDONA RICARDO	800510448	BGZ080	2HGFA16669H504572
17-004746-0497-TR-1	DOGS WORKS SOCIEDAD ANONIMA	3101352582	MOT 312811	9C2MD3400BR520218
17-004749-0497-TR-4	PREGO MOTOR DE COSTA RICA SOCIEDAD ANONIMA	3101102108	BDB325	JTMBD33V90D031875
17-004750-0497-TR-5	MENDEZ ALVAREZ HEIDY MARITZA	107420365	HJD102	JTDBT4K30CL024493
17-004750-0497-TR-5	ARROYO CERDAS DAHIANA FRANCINIE	112120441	218332	JN1PB26S4HU004637
17-004755-0497-TR-4	ALABASTRO AZUL SOCIEDAD ANONIMA	3101233837	748864	VSKJLWR51Z0305960
17-004760-0497-TR-3	BRIONES ZELAYA ROSIBEL	CR 115600255124	BKD443	JMYLRV96W8J000151

## Hoja1

17-004768-0497-TR-5	AGENCIA DE ADUANAS MULTIMODAL SOCIEDAD ANONIMA	3101070310	C 161406	1FV6HLBC51HH36664
17-004778-0497-TR-3	VASQUEZ SOLIS JOSE RICARDO	115760375	820536	MA3FC31SXAA230866
17-004779-0497-TR-4	LOZANO NAVARRETE SARA MARIA	601051408	687018	JS3TA74V274111453
17-004782-0497-TR-1	BLANCO MEZA NERY AGNIS	110700863	BMF568	JTDBT923881286083
17-004791-0497-TR-4	OCAMPO RODRIGUEZ JUAN RAMON	10980254	820621	VSKJVVW51Z0369468
17-004795-0497-TR-2	MAQUINARIA DE BOMBEO DE CONCRETO AL Y AL LIMITADA	3102564367	C 156625	1M2B209C61M028620
17-004795-0497-TR-2	MAXI REPUESTOS SOCIEDAD DE RESPONSABILIDAD LIMITADA	3102449648	MOT439172	LBPKE1308F0110139
17-004799-0497-TR-6	INVERSIONES ESGO SOCIEDAD CIVIL	3106736628	FQR079	VF7DDNFPEHJ500225
17-004801-0497-TR-2	OBANDO CABEZAS GLORIA DEL ROSARIO	503940127	MOT 390614	LKXYCML06D1033876
17-004804-0497-TR-5	ODIO BARBOZA LUIS ENRIQUE	113750920	732079	8AD2AKFWU8G049087
17-004805-0497-TR-6	COSTA RICA DE PUNTA A PUNTA SOCIEDAD ANONIMA	3101542815	HB 002852	1T88T4C2561272947
17-004805-0497-TR-6	TRANSPORTES UNIDOS ALAJUELENSES SOCIEDAD ANONIMA	3101004929	AB 007012	WMARR8ZZ1FC020958
17-004814-0497-TR-3	REX INTERNACIONAL COSTA RICA SOCIEDAD ANONIMA	3101030634	C138325	1FUKBSYA5VL726267
17-004814-0497-TR-3	CEN SULAN	1144026933	CL161623	JB7FL24D6JP018716
17-004818-0497-TR-1	HERRERA ARAYA JESSICA	110610828	811394	KMHJM81BDAU170144
17-004818-0497-TR-1	TRANSFLEX INTERNATIONAL SOCIEDAD DE RESPONSABILIDAD LIMITADA	3102603223	C161113	1FUJA6CK57LX66650
17-004826-0497-TR-3	GOMEZ MORALES NELSON	108470673	MOT 426017	MD2A12DZ1FCA00373

Hoja1

17-004828-0497-TR-5	LAGARTILLO ALFA SOCIEDAD ANONIMA	3101388681	BBM094	LGWED2A30CE600529
17-004831-0497-TR-2	AUTOVISA S.A.	3101158472	HB001814	9BM3820692B286490
17-004838-0497-TR-3	UREÑA ARCE DONALD EDUARDO	303750005	MOT351668	TSYJEM0A5DB247420
17-004838-0497-TR-3	SCOTIA LEASING COSTA RICA SOCIEDAD ANONIMA	3101134446	BMV774	KMHCT41DAHU247763
17-004843-0497-TR-2	BRENES SANDI PATRICIA MARIA	105190919	632515	2CNBJ1864T6941513
17-004843-0497-TR-2	CALDERON TREMINIO DENISSE	110740851	BLP005	JTDBT923X71062831
17-004847-0497-TR-6	VARGAS HERNANDEZ MARIO ENRIQUE	401170482	HB 003654	JN1TG4E25Z0770989
17-004850-0497-TR-3	CAMPOS JIMENEZ BERLEN	109450443	BDF787	JTDBT923901426016
17-004850-0497-TR-3	MADRIZ GUILLEN HUMBERTO	302320032	623011	JS3TD21V4T4100334
17-004858-0497-TR-5	GAS NACIONAL ZETA SOCIEDAD ANONIMA	3101114502	C129371	3HTNAAAR1XN121713
17-004859-0497-TR-6	AUTO CARE MOTORS CR SOCIEDAD ANONIMA	3101680945	BLD440	JMYSN1AHU000210
17-004863-0497-TR-4	GUTIERREZ BOGANTES CARLOS LUIS	601070848	674581	KMHVA21LPVU303993
17-004863-0497-TR-4	BABU SOCIEDAD ANONIMA	3101589116	815299	SJNFBNJ10Z1366086
17-004870-0497-TR-5	MADRIGAL ELIZONDO JANIA	501400045	CL-264397	1FTCR14U2TPB02157
17-004871-0497-TR-1	CONSTRUCTORA MECO SOCIEDAD ANONIMA	3101035078	C162117	1M2AG11C65M031215
17-004871-0497-TR-1	SCOTIA LEASING COSTA RICA SOCIEDAD ANONIMA	3101134446	CSH789	JMYLRV96WDJ000201
17-004878-0497-TR-1	PICADO AGUERO ALFREDO DE LA TRINIDAD	114040328	BDG770	1HGEM21991L100666

## Hoja1

17-004881-0497-TR-4	TRANSPORTES JERONIMO SANCHEZ E HIJOS SOCIEDAD ANONIMA	3101436684	HB 003610	9BM384078FB988791
17-004881-0497-TR-4	ARRENDADORA DESYFIN SOCIEDAD ANONIMA	3101538448	DFL111	9BD195A44H0763158
17-004883-0497-TR-6	GOMEZ BYRON ANTONIO	CR155801377022	755339	KMHVA21LPTU164287
17-004888-0497-TR-5	HUANG KONG HEISEL	702260428	CL286413	KMFZSS7HP6U203880
17-004888-0497-TR-5	SCOTIA LEASING COSTA RICA SOCIEDAD ANONIMA	3101134446	CMP225	WAUZZZ8R9FA021756
17-004889-0497-TR-6	PORCERAMICA SOCIEDAD DE RESPONSABILIDAD LIMITADA	3102531466	CL 244975	MR0ER32G706001037
17-004905-0497-TR-4	BARRANTES RODRIGUEZ SUSAN NOELIA	206060097	BCH764	JTDJT923585160655
17-004906-0497-TR-5	EXTENSION S A	3101014313	CL 166062	LH1120093763
17-004907-0497-TR-6	SCOTIA LEASING COSTA RICA SOCIEDAD ANONIMA	3101134446	FNX123	KL1MJ6C4XCC147825
17-004908-0497-TR-1	TRANSPORTES UNIDOS ALAJUELENSES SOCIEDAD ANONIMA	3101004929	AB 007024	WMARR8ZZ0FC020952
17-004913-0497-TR-6	BENAVIDES RAMIREZ MARCELA	206670039	880320	9BWAB45Z5B4123212
17-004913-0497-TR-6	WPP RECICLAJE Y RECOLECCION DE DESECHOS COMERCIALES SOCIEDAD ANONIMA	3101412383	C144198	1M2K189C67M034718
17-004920-0497-TR-1	VARGAS CASTRO YARLEN GERARDO	206030274	C 128264	1FVXJ1BB8XHA65581
17-004930-0497-TR-4	GARITA ESQUIVEL ELMER ASDRUBAL	203760187	TH 137	JTDBJ21E602001332
17-004936-0497-TR-4	VARGAS AGUILAR RAMON ANTONIO	401690121	788342	4N2XN11T3YD845134
17-004938-0497-TR-6	CORPORACION NACIONAL DE FARMACIAS SOCIEDAD ANONIMA	3101073501	CL256936	KMFWBX7HABU307677
17-004938-0497-TR-6	NAVARRO CARDENAS OSCAR DAVID	107460244	254963	KC737893

## Hoja1

17-004941-0497-TR-3	RAHSO DE SANTA ANA SOCIEDAD ANONIMA	3101198973	CL231173	VF3GBWJYB8J033778
17-004941-0497-TR-3	BENAVIDES MORALES ESTEBAN	111500612	C138525	YB3U6A7A1HB413297
17-004942-0497-TR-4	FONSECA NAVARRO MARIA FERNANDA	402200845	FFN715	SJNFBAJ11GA436712
17-004942-0497-TR-4	BUSETAS HEREDIANAS SOCIEDAD ANONIMA	3101058765	HB 002911	9532F82W1BR100335
17-004950-0497-TR-6	TRACTORES ESCAZU SOCIEDAD ANONIMA	3101070966	C164998	3HTWYAHT2FN529654
17-004952-0497-TR-2	ESQUIVEL AVILA MANUEL ANTONIO	107240635	GND136	KNAPB811AC7348920
17-004952-0497-TR-2	GOEL Y B.M. SOCIEDAD ANONIMA	3101079803	471558	JT153ATK000129524
17-004956-0497-TR-6	UGALDE SOTO SIANNE	110010613	BGJ985	2T1BR32E86C601907
17-004958-0497-TR-2	MICROBUSES RAPIDOS HEREDIANOS SOCIEDAD ANONIMA	3101070526	HB003691	9532L82WXGR529473
17-004958-0497-TR-2	VARGAS SALAS MARIO ALBERTO	107970174	TH 000356	JTDBJ21E604004199
17-004958-0497-TR-2	MORA ARCE MANUEL JESUS	104710085	TH 000714	JTDBJ21E604011914
17-004958-0497-TR-2	UREÑA MATTEY LIGIA MARIA	104230219	TH 000680	3N1EB31S5ZK703572
17-004962-0497-TR-6	JIMENEZ MIRANDA OSCAR JOSE	401990692	C 141651	JAAN1R71R67100062
17-004962-0497-TR-6	ARRIENDA EXPRESS SOCIEDAD ANONIMA	3101664705	BML111	MA3ZC62S5HAB72434
17-004963-0497-TR-1	TRANSPORTES JERONIMO SANCHEZ E HIJOS SOCIEDAD ANONIMA	3101436684	HB 002242	9BM3840736B449210
17-004963-0497-TR-1	SOTO ARIAS EVELYN MARIA	112590916	612138	KMHVF21NPSU136441
17-004966-0497-TR-4	IMPROSA SERVICIOS INTERNACIONALES SOCIEDAD ANONIMA	3101289909	BNC295	MMBSNA13AHH005020



## Hoja1

17-004977-0497-TR-3	CAALVICHA SOCIEDAD ANONIMA	3101310299	SGM151	JN1JBNT32FW000943
17-004983-0497-TR-3	AYER SOÑE Y HOY ES UNA REALIDAD SOCIEDAD ANONIMA	3101668594	FMG555	3VWDV49M2DM000095
17-004983-0497-TR-3	MORERA ESPINOZA WILLIAM	602520332	C 130507	J8DM7A1U7N3200995
17-004985-0497-TR-5	BOURREAU JEAN-MARC	CR125000003021	603359	VF7FCKFVB27161385
17-004987-0497-TR-1	TRANSPORTES H Y H SOCIEDAD ANONIMA	3101013930	C137555	1FUYSSEBXXL964870
17-004987-0497-TR-1	MONTES CHING SAYLIN GISELLA	701350683	BMY833	1NXBU4EE2AZ250175
17-004990-0497-TR-4	GIRALDO CASTAÑO MARY LUZ	800890489	859268	19XFA1580BE800032
17-004990-0497-TR-4	CONSTRUCTORA SANCHEZ CARVAJAL SOCIEDAD ANONIMA	3101007418	CL278632	JHFUB107X00011124
17-004991-0497-TR-5	MATOS GONZALEZ FELIPE DE JESUS	1000934819	245785	WBACA31070FB77362
17-004993-0497-TR-1	MARTINEZ OREAMUNO CATALINA	206670336	BHT605	KMHJT81EAFU097375
17-004994-0497-TR-2	GARRO MENDEZ JEFFRY DANIEL	111930946	714710	JN1CFAN16Z0113640
17-004996-0497-TR-4	BRENES ESPINOZA VICTOR ARMANDO	106600232	BMZ904	KMJWA37KADU541108
17-004999-0497-TR-1	TRANSPORTES CARGA PESADA SANDI S & H SOCIEDAD ANONIMA	3101460154	C 143561	1FUJDSEB0WL885622
17-005003-0497-TR-5	BARLEY ANDERSON JENITSIE SHAKIRA	701510870	750273	JS2YC21S685101098
17-005003-0497-TR-5	OSPINA HERNANDEZ LUZ AIDA	117001617103	BJS416	MALA851CAGM270403
17-005005-0497-TR-1	MEJIAS VARGAS GIOCONDA	112510680	BDT364	KL1JJ5CE9CB079559
17-005018-0497-TR-2	MENDEZ HERNANDEZ ALEJANDRO	104880309	732767	2CNBE18U0S6939131

## Hoja1

17-005025-0497-TR-3	HIDROELECTRICA RIO LAJAS SOCIEDAD ANONIMA	3101086930	CL250548	LGWDBC376BB600798
17-005029-0497-TR-1	AGUILAR RODRIGUEZ MARIA DORIS	105980533	253077	KMHJF31JPSU908004
17-005035-0497-TR-1	SALAZAR GIACCHERO JOSE ALBERTO	401160467	TH000493	KMHCH41VP6U671333
17-005039-0497-TR-5	RAMIREZ VARGAS OSCAR LUIS	401430486	HB 3158	966419960913
17-005042-0497-TR-2	BANCO CATHAY DE COSTA RICA SOCIEDAD ANONIMA	3101216492	SJB13926	LKLR1KSF7DC066343
17-005044-0497-TR-4	ARAYA CASTRO ROY BERNARDO	206150705	533683	3N1AB41D7XL083059
17-005045-0497-TR-5	CALDERON GUTIERREZ GRETTEL DEL SOCORRO	106950257	627029	JN1EB31P2RU308146
17-005047-0497-TR-1	TRANSPORTES CORDERO VALVERDE S.A.	3101301925	CL169071	KNR1M2HEAXT000690
17-005070-0497-TR-6	QUIROS JIMENEZ WALTER GERARDO	204730410	MOT 300668	LV7MKA401BA900010
17-005071-0497-TR-1	GRANADOS OROZCO MARIA DEL MILAGRO	304800175	CL130115	RN610222062
17-005072-0497-TR-2	CINTACOM SOCIEDAD ANONIMA	3101722675	539487	TC761835
17-005082-0497-TR-6	VARGAS OVIEDO MARIA CAROLINA	402230173	BMS459	KMHDH4AE4DU656384
17-005082-0497-TR-6	RODRIGUEZ ALVARADO MARCO VINICIO	110960439	BMT438	KMHCT41BEHU219170
17-005097-0497-TR-3	KNUDSEN ARROYO SISSY	108670242	511571	KNEJC521835091780
17-005097-0497-TR-3	VILLALOBOS MORALES JESUS ALBERTO	402340020	MOT441852	L5DPCJF11EZM01212
17-005107-0497-TR-1	MARTINEZ NAVARRO LUIS GERARDO DE LOS ANGELES	302470061	CL288194	MPATFS86JGT001198
17-005113-0497-TR-1	AMBOTA PEREZ ROSA ANGELICA	109480802	746927	2C1MR2268S6785234

## Hoja1

17-005114-0497-TR-2	VALVERDE SOLANO SONIA MARIA	104710277	MTR506	KMHJT81BBCU541332
17-005131-0497-TR-1	PORRAS CARVAJAL CINDY CRISTINA	401780119	232668	1HGED3547KA023801
17-005131-0497-TR-1	CF FREE ZONE PARK SOCIEDAD DE RESPONSABILIDAD LIMITADA	3102446337	ZFE-500	KMJHG17BPHC070707
17-005134-0497-TR-4	VIQUEZ VARGAS ANDREY FERNANDO	402220746	BGB726	JTDBT123810101057
17-005137-0497-TR-1	MORA GONZALEZ CRISTIAN	110040389	CL041885	DV26T11129
17-005144-0497-TR-2	CORDOBA ZUÑIGA NATALIA ANDREA	113120101	BNP507	9BRB29BT0H2163318
17-005144-0497-TR-2	MORALES ALVARADO ETHEL YENORY	602190930	BDV312	MMBGNKG40DD007997
17-005160-0497-TR-6	ARTAVIA TREJOS PEDRO ANTONIO	401240839	CL101369	LB120-130690
17-005160-0497-TR-6	SANDI CAMACHO ELIECER	104690062	CL291580	MPATFS86JGT003465
17-005163-0497-TR-3	ETIQUETAS IMPRESAS ETIPRES SOCIEDAD ANONIMA	3101070600	CL296954	KMFWBX7HAHU851583
17-005163-0497-TR-3	INSTITUTO DE INVESTIGACION DE ARROZ SOCIEDAD ANONIMA	3101254851	CL 243166	MMBJNKB409D010923
17-005164-0497-TR-4	BAC SAN JOSE LEASING, S.A	3101083308	CL377567	3N6CD33B9HK801026
17-005164-0497-TR-4	NUÑEZ VARGAS DENISE MANUEL	204630350	TH 000184	JTDBJ21EX02004671
17-005168-0497-TR-2	SANDS OF CAPE SAN FRANCISCO SOCIEDAD ANONIMA	3101652184	C156720	1M2AA10Y3LW001511
17-005172-0497-TR-6	MICROBUSES RAPIDOS HEREDIANOS SOCIEDAD ANONIMA	3101070526	HB 002095	9BM3840734B371769
17-005173-0497-TR-1	SALAZAR ROJAS WALTER FRANCISCO	104650530	468747	9BG116AX01C422082
17-005174-0497-TR-2	CONSTRUMADEKO SOCIEDAD ANONIMA	3101688054	C133744	1M1AA13YXRW039522

## Hoja1

17-005174-0497-TR-2	ALTICA SERVICIOS FINANCIEROS SOCIEDAD ANONIMA	3101712325	BMW082	WBA4D3106HG766756
17-005175-0497-TR-3	BAC SAN JOSE LEASING, S.A	3101083308	BHD992	JDAJ210G0F3009027
17-005178-0497-TR-6	AUTOVISA SOCIEDAD ANONIMA	3101158472	HB003173	LZYTMGD62C1001789
17-005181-0497-TR-3	SAVER RENT A CAR SOCIEDAD ANONIMA	3101704357	BJT666	KMHJ2813DGU065840
17-005186-0497-TR-2	BUSSETAS HEREDIANAS SOCIEDAD ANONIMA	3101058765	HB001773	9BWRF82W32R200204
17-005193-0497-TR-3	QUIMBAYA DORADA SOCIEDAD ANONIMA	3101157770	MOT 473972	FR3PCMGDXFA000198
17-005212-0497-TR-3	OBANDO CARMONA DAMARIS	901050677	MOT206131	LC6PAGA1380803050
17-005212-0497-TR-3	EMPRESA DE SERVICIOS PUBLICOS DE HEREDIA SOCIEDAD ANONIMA	3101042028	CL250293	MR0FR22G700558838
17-005228-0497-TR-1	SCOTIA LEASING COSTA RICA SOCIEDAD ANONIMA	3101134446	C151458	1M2AG11C13M007479
17-005231-0497-TR-4	ET VOILA B.A.B.A. SOCIEDAD ANONIMA	3101560206	SGB046	KNAPM81AAJ7267842
17-005234-0497-TR-1	ARRENDAMIENTOS DE ACTIVOS A A SOCIEDAD ANONIMA	3101129386	CYD246	MR2BT9F3801091320
17-005242-0497-TR-3	FERNANDEZ ARIAS CARLOS ALBERTO	108790975	CL285005	LJ11KBAC5F6000323
17-005242-0497-TR-3	BCT ARRENDADORA SOCIEDAD ANONIMA	3101136572	CL279053	JHHAFJ3H7EK003044
17-005242-0497-TR-3	LU YAN LING	CR115600072434	CL 285059	KNCSHX71AE7811524
17-005245-0497-TR-6	COCA COLA FEMSA DE COSTA RICA SOCIEDAD ANONIMA	3101005212	C 160648	3HAMMAAR6DL442052
17-005257-0497-TR-6	SALAZAR MENA GLORIA ELENA	205640424	BCY267	KMHCT41CADU375032
17-005260-0497-TR-3	CALVO ALVARADO CHRISTIAN	109530699	169733	JN1PB11S2EU111795

## Hoja1

17-005263-0497-TR-6	CORRALES OVIEDO MARIA DEL CARMEN	202430078	CL 293349	KMFWBX7HAHU814298
17-005264-0497-TR-1	SCOTIA LEASING COSTA RICA SOCIEDAD ANONIMA	3101134446	C166436	JHHZCL2H7HK006930
17-005271-0497-TR-2	INVERSIONES RSHHJ DE COSTA RICA SOCIEDAD ANONIMA	3101403837	645884	KMHJM81VP7U473284
17-005276-0497-TR-1	MARTINEZ MARTINEZ MARIA SOCORRO	500620500	CL268296	WC311254
17-005276-0497-TR-1	AMPIE GONZALEZ OSCAR LEONARDO	112600540	MOT284052	MD2DJEZ4AVJ01283
17-005283-0497-TR-2	VILLALOBOS SALAZAR JORGE	104450501	BMG732	VF7DDNFBHJ507550
17-005283-0497-TR-2	LAS CUATRO VIAS SOCIEDAD ANONIMA	3101233229	BMK025	JS3JB43VXH4103722
17-005284-0497-TR-3	UREÑA DUARTE EDUARDO	110840484	519182	JAABL01L6M9802523
17-005295-0497-TR-2	GARITA HERNANDEZ MARLON ESTEBAN	109690588	BCC564	JHLRD1855VC071303
17-005296-0497-TR-3	INDUSTRIAS JUAN CASTRO LIMITADA	3102715224	BJF122	JTDBT123210170066
17-005296-0497-TR-3	MORALES ULATE JOSE MANUEL	401130398	BMS504	KNADE123286367813
17-005300-0497-TR-1	UNIVERSIDAD NACIONAL	4000042150	301-254	MMBJNK7402D060856
17-005305-0497-TR-6	RAMIREZ ESQUIVEL ALBA NIDIA	401540600	579396	JMYXRUCU5W5U001215
17-005305-0497-TR-6	GALLARDO FALLAS VERONICA	112380392	MOT506967	LZL20P212GHC41350
17-005309-0497-TR-4	VAGONETAS TRANSVAGEMA SOCIEDAD ANONIMA	3101137156	C146624	1M2P288Y4NM010222
17-005313-0497-TR-2	SCOTIA LEASING COSTA RICA SOCIEDAD ANONIMA	3101134446	BMW720	WBAKT4107G0K97264
17-005314-0497-TR-3	TERRIN SANCHO RAYMOND	114970753	CL281612	LZWCCAGA0F6003928

## Hoja1

17-005314-0497-TR-3	SERVICIO DE MICROBUSES ALAJUELA SAN JOSE LIMITADA	3102073015	AB003885	9BM3820695B393484
17-005318-0497-TR-1	ARAYA VARELA JOSE PABLO	111680297	BHM205	KMHCT41DAFU789594
17-005318-0497-TR-1	TRANSPORTES UNIDOS ALAJUELENSES SOCIEDAD ANONIMA	3101004929	AB006344	LKLR1KSFXEC631318
17-005319-0497-TR-2	CENTRIZ COSTA RICA SOCIEDAD ANONIMA	3101036194	BJV152	MR2BT9F39G1205304
17-005329-0497-TR-6	INVERSIONES INTERNACIONAL CALECO SOCIEDAD ANONIMA	3101685230	C156629	JAAN1R71KA7100090
17-005332-0497-TR-3	GRANADOS HIDALGO GLORIANA DE PRAGA	304370385	689125	KMHBT51GP7U683287
17-005337-0497-TR-2	DELGADO RAMIREZ GUSTAVO ADOLFO	109450866	BMK374	MALA841CAHM213751
17-005337-0497-TR-2	JIMENEZ VALERIO EDUARDO ALONSO	401530015	TH 000339	KMHDT41BP8U329162
17-005338-0497-TR-3	CORDERO SALAS MAINOR	302720185	170789	L042THJ005542
17-005341-0497-TR-6	GUTIERREZ HIDALGO MARTA	107800592	MRR243	JS3TE941184104122
17-005350-0497-TR-3	SILES RAMIREZ SIVIANY JAVIER	304280778	BKQ003	KMHCG41FP3U465349
17-005362-0497-TR-4	FLORES ULLOA ALFONSO GERARDO	106730272	273655	AE1010196829
17-005364-0497-TR-6	SIBAJA MORALES CARLOS LUIS	107500485	MCB133	KNADM411AH6060098
17-005372-0497-TR-2	MICROBUSES RAPIDOS HEREDIANOS SOCIEDAD ANONIMA	3101070526	HB002087	9BM3840734B370927
17-005372-0497-TR-2	HUANCA DIAZ KENNETH MICHAEL	113130708	BNL874	KMHCN46C17U133789
17-005373-0497-TR-3	ANGULO ORTEGA REBECA	117130147	881180	MA3FC31S2AA285246
17-005377-0497-TR-1	CALVO MONTERO GLADYS MARIA	114120521	FRC228	9BRB29BT1H2160377

## Hoja1

17-005377-0497-TR-1	COOPERATIVA AUTOGESTIONARIA DE TRABAJO DEL SILENCIO R.L.	3004482227	CL 267262	JHHAFJ4H60K001907
17-005386-0497-TR-4	AGUERO ARIAS ADRIANA	110640668	MOT401912	LAAAAKJB1E2900653
17-005386-0497-TR-4	ARRIETA MIRANDA KENDALL	603790099	TWD889	KMHCT41DBHU207507
17-005394-0497-TR-6	TREJOS QUESADA CILENE	107470321	CTQ145	ZFA323000E6620906
17-005395-0497-TR-1	CHACON ARIAS JESSICA CAROLINA	401980950	904539	SXA110098303
17-005395-0497-TR-1	RAMIREZ CARRANZA CARLOS IVAN	111020054	303405	JT8BH68X7W0011865
17-005401-0497-TR-1	CHAVES CAMPOS LAURA PATRICIA	111610674	VYL982	KMHJT81EAFU098018
17-005401-0497-TR-1	BANCO DE COSTA RICA	4000000019	054-431	1FTSE34P99DA17999
17-005403-0497-TR-3	VI-BA DE SAN JOAQUIN SA	3101204183	504540	JS3TD01V1M4109093
17-005409-0497-TR-2	SCOTIA LEASING COSTA RICA SOCIEDAD ANONIMA	3101134446	BJP946	MALA841CAGM117940
17-005411-0497-TR-4	COOPERATIVA DE PRODUCTORES DE LECHE DOS PINOS R L	3004045002	C165170	3HSDJAPT1GN412392
17-005414-0497-TR-1	TRANSPORTES UNIDOS ALAJUELENSES SOCIEDAD ANONIMA	3101004929	AB006343	LKLR1KSF8EC631317
17-005415-0497-TR-2	RAMIREZ FREER KATTIA ISELLA	107480484	TH 000760	JTDBJ21E704016670
17-005415-0497-TR-2	PEREZ COTO DAYANNA ANDREA	114060832	654062	SB1BH55L20E079082
17-005421-0497-TR-2	CARVAJAL ALVARADO RODOLFO	205000714	AB006400	KMJWA37HAEU591654
17-005425-0497-TR-6	UNIVERSIDAD NACIONAL	4000042150	301000380	C5PS132509
17-005427-0497-TR-2	MADRIGAL ORELLANA MARIO ALBERTO	114130784	BLQ493	MA3VC41S7HA225507

## Hoja1

17-005443-0497-TR-6	IMPROSA SERVICIOS INTERNACIONALES SOCIEDAD ANONIMA	3101289909	CL298108	LGWCBC371HB604035
17-005446-0497-TR-3	SCOTIA LEASING COSTA RICA SOCIEDAD ANONIMA	3101134446	BLY572	MA6CH6CD2GT000937
17-005449-0497-TR-6	SALAS LARA JESUS MARIA	900620286	222751	JT3FJ60G5G1134857
17-005450-0497-TR-1	BCT ARRENDADORA SOCIEDAD ANONIMA	3101136572	BHF007	JTEBH9FJ6F5083592
17-005457-0497-TR-2	ESQUIVEL ZAMORA JULIANA	401670238	671719	3N1CB51D51L452779
17-005469-0497-TR-2	SOLIS BARRANTES ANA LAURA	205500920	LYJ246	MA3FC31S5EA718211
17-005470-0497-TR-3	LUMAR INVESTMENT SOCIEDAD ANONIMA	3101372566	C161313	3HTWGADT4EN776861
17-005471-0497-TR-4	TRANSPORTES OROSI SIGLO XXI SOCIEDAD ANONIMA	3101114178	C152641	1M2AA13C31W142768
17-005494-0497-TR-3	HERRERA MEJIAS EMERITA DEL CARMEN	701670248	BKD711	MA3ZF62SXGA852185
17-005494-0497-TR-3	GONZALEZ GUERRERO MINOR	401370491	TH110	JTDBT923601177609
17-005498-0497-TR-1	BAC SAN JOSE LEASING, S.A	3101083308	BJK408	JDAJ200G0G3009408
17-005500-0497-TR-3	TRANSPORTES MAVARES SOCIEDAD ANONIMA	3101195876	CL 286637	KMFZSS7HP4U039956
17-005506-0497-TR-3	PRECISION GUISA SOCIEDAD ANONIMA	3101100805	CL270581	MMBJRKB40DD005415
17-005507-0497-TR-4	CHEQUINA DE CENTENO SOCIEDAD DE RESPONSABILIDAD LIMITADA	3102570801	702003	JTEBY25J600058754
17-005510-0497-TR-1	RAY CONY SOCIEDAD ANONIMA	3101314390	MOT 446542	ME4KC1941F8015889
17-005517-0497-TR-2	RODRIGUEZ ALVAREZ OLGA	202180139	272222	2S3TD03V2V6404748
17-005519-0497-TR-4	RIVERA VARGAS MIGUEL IGNACIO	112290773	834144	LGXC14DA8A1002646



## Hoja1

17-005521-0497-TR-6	BARRANTES VEGA ALBA LIDIA	900530634	725300	JMY0NK9708J000676
17-005521-0497-TR-6	AUTO CARE MOTORS CR SOCIEDAD ANONIMA	3101680945	BMB009	KPTA0A18SHP242829
17-005522-0497-TR-1	GARCIA GOMEZ STEFANY	206830540	CL055399	HJ45006001
17-005530-0497-TR-3	FLORES SALGADO PAOLA SUSANA	113070705	BML442	VF7DDNFPBHJ503887
17-005537-0497-TR-4	ATI CAPITAL SOLUTIONS SOCIEDAD ANONIMA	3101276037	C164072	1FUJAWCG7GLHD9931
17-005537-0497-TR-4	MORA SAENZ GISELLE MARIZA DE JESUS	105690820	678126	1Y1SK5260TZ045789
17-005541-0497-TR-3	SCOTIA LEASING COSTA RICA SOCIEDAD ANONIMA	3101134446	CL287180	MR0DR22G7G0022361
17-005547-0497-TR-3	BANKWBBER CR SOCIEDAD ANONIMA	3101681279	C161621	4V4NC9TG14N365648
17-005551-0497-TR-1	BARBOZA ARRIETA GLADYS	106160517	BLV958	MR2B29F39H1016785
17-005552-0497-TR-2	SISTEMAS DE PARQUEOS DE COSTA RICA SOCIEDAD ANONIMA	3101179416	CL275574	LJ8H2A5N9DB000710
17-005557-0497-TR-1	RAMIREZ CERDAS CAROLINA	107910559	578368	NO TRANSMITIDO
17-005558-0497-TR-2	BONILLA VARGAS HEINNER	105170333	471202	KNADC243226058309
17-005559-0497-TR-3	CAMPOS RAMIREZ JAVIER	401200336	429823	KMHVF21JPMU432404
17-005565-0497-TR-3	SOLUCIONES QUINIENTOS SEIS. SOCIEDAD ANONIMA	3101392847	SJB16301	JTFSK22P500021457
17-005578-0497-TR-4	VARGAS MONTOYA GEOVANNI	401350639	TH000759	MR2BT9F31G1208939
17-005596-0497-TR-3	IMPROSA SERVICIOS INTERNACIONALES SOCIEDAD ANONIMA	3101289909	BNC495	MMBSNA13AHH004989
17-005601-0497-TR-2	SIBAJA TORRES ROXANA NATALIE	110300497	BCG579	3N1AB41D6TL021677

Hoja1

17-005601-0497-TR-2	BOGANTES BOGANTES MARTHA ELENA	108940458	TH 000303	JTDBJ21E202011355
17-005602-0497-TR-3	UNIVERSIDAD NACIONAL	4000042150	301-391	JTGFB518301040379
17-005603-0497-TR-4	CHAVES HERNANDEZ GUILLERMO	900420389	CL271619	BU1010001041
17-005603-0497-TR-4	CORPORACION INGENIERIA ELECTROMECHANICA INDUSTRIAL CORIEM SOCIEDAD ANONIMA	3101033743	CL250877	VF7GBWJYBBN500059
17-005615-0497-TR-3	CHAVES SALAZAR ALICIA LISETH	206220079	BCQ172	SXA117169642
17-005615-0497-TR-3	CALDERON PEÑARANDA GAHUDY	109290179	TSJ003287	JTDBT923601162060
17-005616-0497-TR-4	EMPRESA DE SERVICIOS PUBLICOS DE HEREDIA SOCIEDAD ANONIMA	3101042028	101-162	JHFUJ12HX0K001920
17-005618-0497-TR-6	CORTES ARIAS PAOLA MARGARITA	112370311	705999	JTDBT933101178505
17-005645-0497-TR-4	TRANSPORTE INTERNACIONAL GASH SOCIEDAD ANONIMA	3101013407	C167558	LYC2CJ71XH0002698
17-005656-0497-TR-3	INVERSIONES YOYE LA GUARIA SOCIEDAD ANONIMA	3101229337	MOT 359293	LWBPCJ1F6D1010424
17-005656-0497-TR-3	VINDAS POVEDA MARTA ELIZABETH FRANCISCA	105770345	518866	JTDKT123300037959
17-005662-0497-TR-3	SANCHEZ PANIAGUA ADRIAN	401051079	TH 000836	JTDBJ21E604003795
17-005684-0497-TR-4	BIANFIORE SOCIEDAD ANONIMA	3101289523	C147561	1FUJA6AV53LK44382

SE HACE DEL CONOCIMIENTO DE ESTAS PERSONAS, QUE DE CONFORMIDAD CON LO ESTABLECIDO EN EL ARTÍCULO 172 DE LA LEY DE TRÁNSITO N.º 9078, TIENEN DERECHO A COMPARECER AL DESPACHO JUDICIAL DENTRO DEL TÉRMINO DE DIEZ DÍAS HÁBILES A PARTIR DEL DÍA SIGUIENTE DE LA PUBLICACIÓN DE ESTE EDICTO, A MANIFESTAR SI DESEAN CONSTITUIRSE COMO PARTE O NO DEL PROCESO, CON LA ADVERTENCIA DE QUE DE NO HACERLO, SE ENTENDERÁ QUE RENUNCIAN A ESE DERECHO Y LOS TRÁMITES CONTINUARÁN HASTA SENTENCIA. PUBLIQUESE POR UNA VEZ EN EL DIARIO OFICIAL LA GACETA. **MBA. DINORAH ALVAREZ ACOSTA, SUBDIRECTORA EJECUTIVA DEL PODER JUDICIAL.-**

**MBA. DINORAH ALVAREZ ACOSTA, SUBDIRECTORA EJECUTIVA DEL PODER JUDICIAL.  
PUBLIQUESE POR UNA OCASION EN EL DIARIO OFICIAL LA GACETA.-**

1 vez.—O. C. N.º 2017-075651.—Solicitud N.º 19302.—(IN2017180030 ).