

ALCANCE DIGITAL N° 2

LA GACETA

Diario Oficial

Año CXXXVI

San José, Costa Rica, martes 11 de febrero del 2014

N° 29

REGLAMENTOS

MUNICIPALIDADES

MUNICIPALIDAD DE SAN JOSÉ

REFORMAS A LOS REGLAMENTOS DE DESARROLLO URBANO DEL CANTÓN DE SAN JOSÉ

**(ANTES REGLAMENTOS DEL PLAN DIRECTOR
URBANO DE SAN JOSÉ)**

TOMO VI

2014
Imprenta Nacional
La Uruca, San José, C. R.



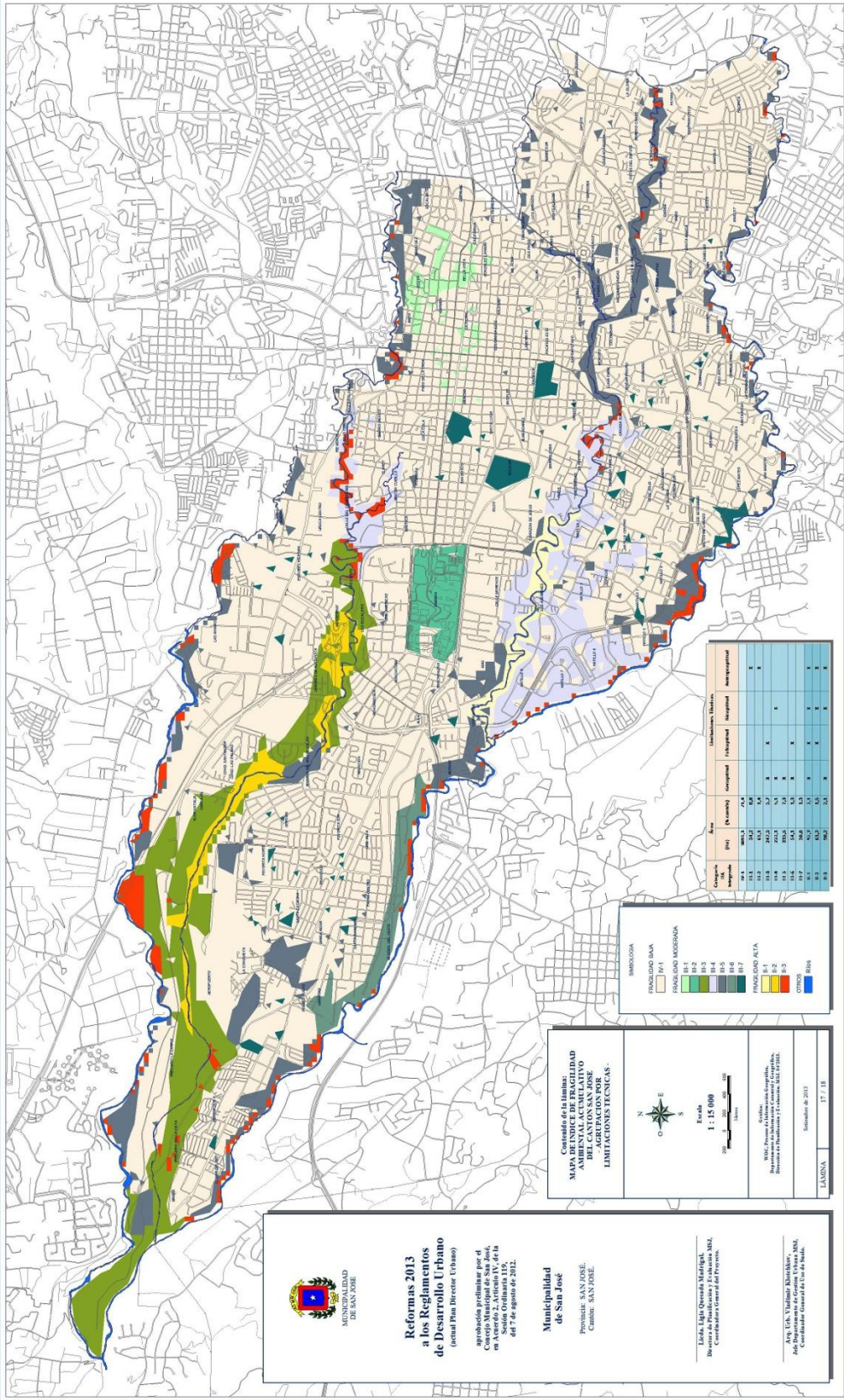



MUNICIPALIDAD DE SAN JOSE

Reformas 2013 a los Reglamentos de Desarrollo Urbano
(según Plan Director Urbano)

aprobación preliminar por el Concejo Municipal en el Acuerdo 2, Artículo IV, de la Sesión Ordinaria E.O. del 7 de agosto de 2013.

Municipalidad de San José
Presidencia: ANA ROSA CORDERO
Cantón: SAN JOSE.

Concejo de la Hamaca
MAPA DE INDICE DE FRAGILIDAD AMBIENTAL INTEGRADO DEL CANTON SAN JOSE - AGRUPACION POR LIMITACIONES TECNICAS



Escala
1 : 15 000



WSP: Plan de Ordenamiento Territorial, Documento de Planificación y Evaluación SPA, Documento de Planificación y Evaluación SPA 2012.

Elaboración: 2013

LEYENDA: 27 / 18

SIMBOLOGIA

FRAGILIDAD AMBIENTAL	INDICE	FRAGILIDAD	INDICE
FRAGILIDAD ALTA	10-15	FRAGILIDAD ALTA	10-15
FRAGILIDAD MEDIA	16-20	FRAGILIDAD MEDIA	16-20
FRAGILIDAD BAJA	21-25	FRAGILIDAD BAJA	21-25
FRAGILIDAD MUY BAJA	26-30	FRAGILIDAD MUY BAJA	26-30
FRAGILIDAD MUY ALTA	31-35	FRAGILIDAD MUY ALTA	31-35
FRAGILIDAD EXTREMAMENTE ALTA	36-40	FRAGILIDAD EXTREMAMENTE ALTA	36-40
FRAGILIDAD EXTREMAMENTE BAJA	41-45	FRAGILIDAD EXTREMAMENTE BAJA	41-45
FRAGILIDAD EXTREMAMENTE MUY BAJA	46-50	FRAGILIDAD EXTREMAMENTE MUY BAJA	46-50

Categoría	No. de parcelas	Limitaciones técnicas		
		Integrada	Integrada	Integrada
FRAGILIDAD ALTA	18.5	15.2	15.2	X
FRAGILIDAD MEDIA	19.5	16.5	16.5	X
FRAGILIDAD BAJA	19.8	17.5	17.5	X
FRAGILIDAD MUY BAJA	18.5	15.5	15.5	X
FRAGILIDAD MUY ALTA	19.7	16.8	16.8	X
FRAGILIDAD EXTREMAMENTE ALTA	18.2	15.2	15.2	X
FRAGILIDAD EXTREMAMENTE BAJA	19.3	16.2	16.2	X

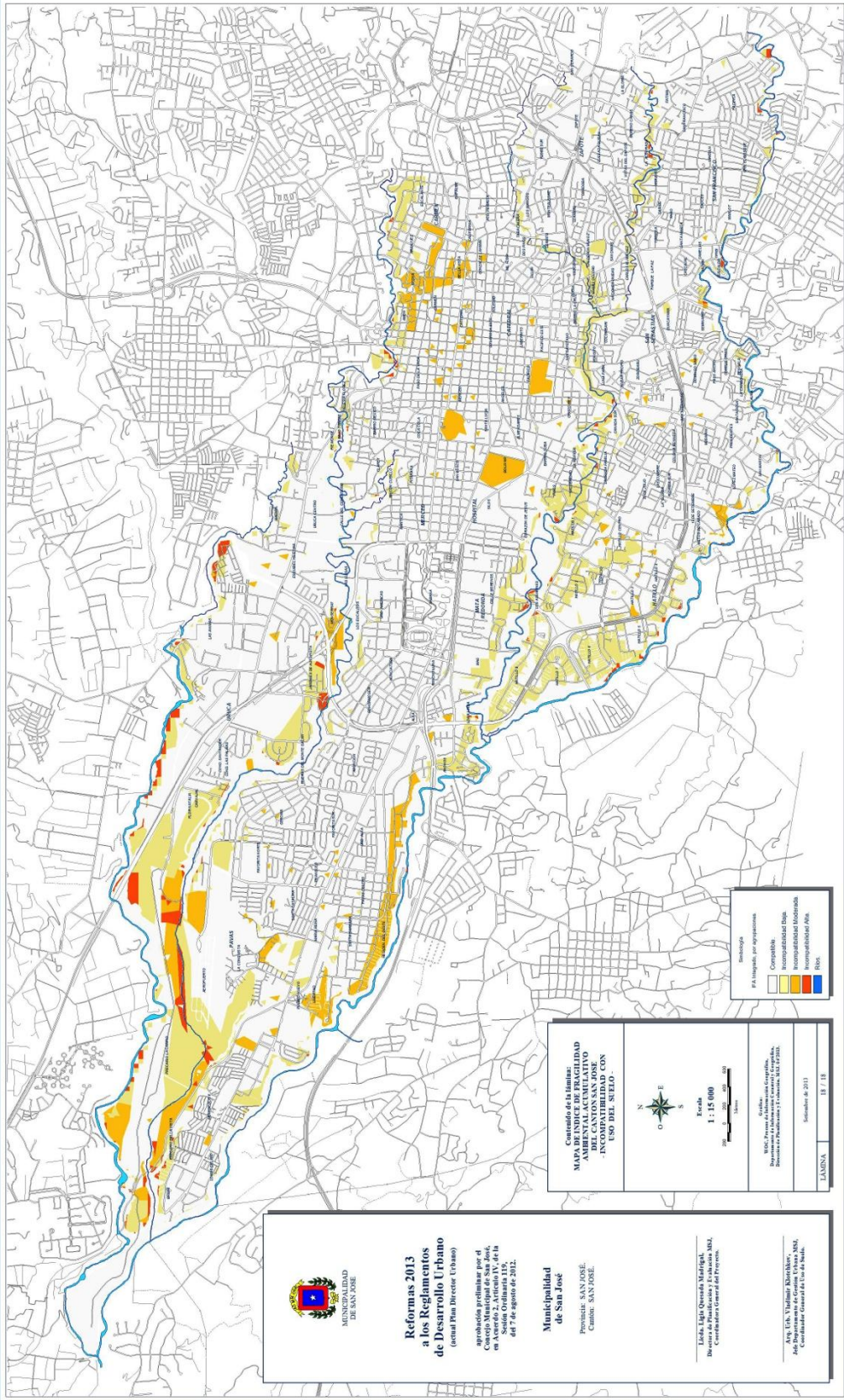

MUNICIPALIDAD DE SAN JOSE

Reformas 2013 a los Reglamentos de Desarrollo Urbano
(señal Plan Director Urbano)

aprobación preliminar por el Concejo Cantonal de San José, en Acuerdo 2, Artículo IV, de la Sesión Ordinaria E.O. del 7 de agosto de 2013.

Municipalidad de San José
Presidencia: SAN JOSE.
Cantón: SAN JOSE.

Elaborado por: Unidad Operativa Municipal, Dirección de Planeación y Evaluación ASJ, Coordinación General del Proceso.

Autores: Ugo Villalón, Karolín, ASJ, Coordinación General del Uso de Suelo.

Comunidad de la Manigua
MAPA DE INDICE DE FRAGILIDAD AMBIENTAL ACUMULATIVO - INCOMPATIBILIDAD CON USO DEL SUELO

Escala: 1 : 15 000

Elaborado por: Unidad Operativa Municipal, Dirección de Planeación y Evaluación ASJ, Coordinación General del Proceso.

Fecha: 2013

LÁMINA: 18 / 18

INDICADORES

IFIA: Índice de Fragilidad Ambiental

Compatible

Incompatibilidad Moderada

Incompatibilidad Alta

Aprobado mediante Acuerdo N° 1, Artículo II, sesión extraordinaria N° 93 celebrada por el Concejo Municipal de San José, el 20 de enero de 2014.

San José, 5 de febrero del 2014.–Teo Dinarte Guzmán, Jefa Departamento de Comunicación.–1 vez.–O. C. N° 132016.–Solicitud N° 1801.–(IN2014007785).