

**ALCANCE DIGITAL N° 2**

# **LA GACETA**

**Diario Oficial**

Año CXXXVI

San José, Costa Rica, martes 11 de febrero del 2014

N° 29

## **REGLAMENTOS**

## **MUNICIPALIDADES**

## **MUNICIPALIDAD DE SAN JOSÉ**

### **REFORMAS A LOS REGLAMENTOS DE DESARROLLO URBANO DEL CANTÓN DE SAN JOSÉ**

**(ANTES REGLAMENTOS DEL PLAN DIRECTOR  
URBANO DE SAN JOSÉ)**

## **TOMO IV**

2014  
Imprenta Nacional  
La Uruca, San José, C. R.







MUNICIPALIDAD  
DE SAN JOSÉ

### Reformas 2013 a los Reglamentos de Desarrollo Urbano (actual Plan Director Urbano)

aprobación preliminar por el  
Consejo Municipal de San José,  
en Acuerdo 2, Atrilado IV, de la  
Fecha 14 de agosto de 2012,  
del 7 de agosto de 2012.

#### Municipalidad de San José

Provincia: SAN JOSÉ  
Canton: SAN JOSÉ,  
Distrito: HATILLO.

Linda, Lina, Olaya, Matilde,  
Barrera de Planificación y Evaluación, S.R.L.  
Coordinadoras Generales del Proyecto.

Arq. Urb. Vladimir Klotzkow, S.R.L.  
Jorge Rodríguez,  
Coordinador General del Proyecto de San José.

Contenido de la Hoja:  
Propuesta de cambios  
a la Zonificación de  
Uso del Suelo del  
DISTRITO HATILLO



Escala  
1 : 5 000

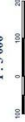

Gráfica:  
Elaborada por el Departamento  
de Planificación y Evaluación, S.R.L.  
Departamento de Planificación y Evaluación, S.R.L. 14/08/2012.

Septiembre de 2013

LÁMINA

10 / 18

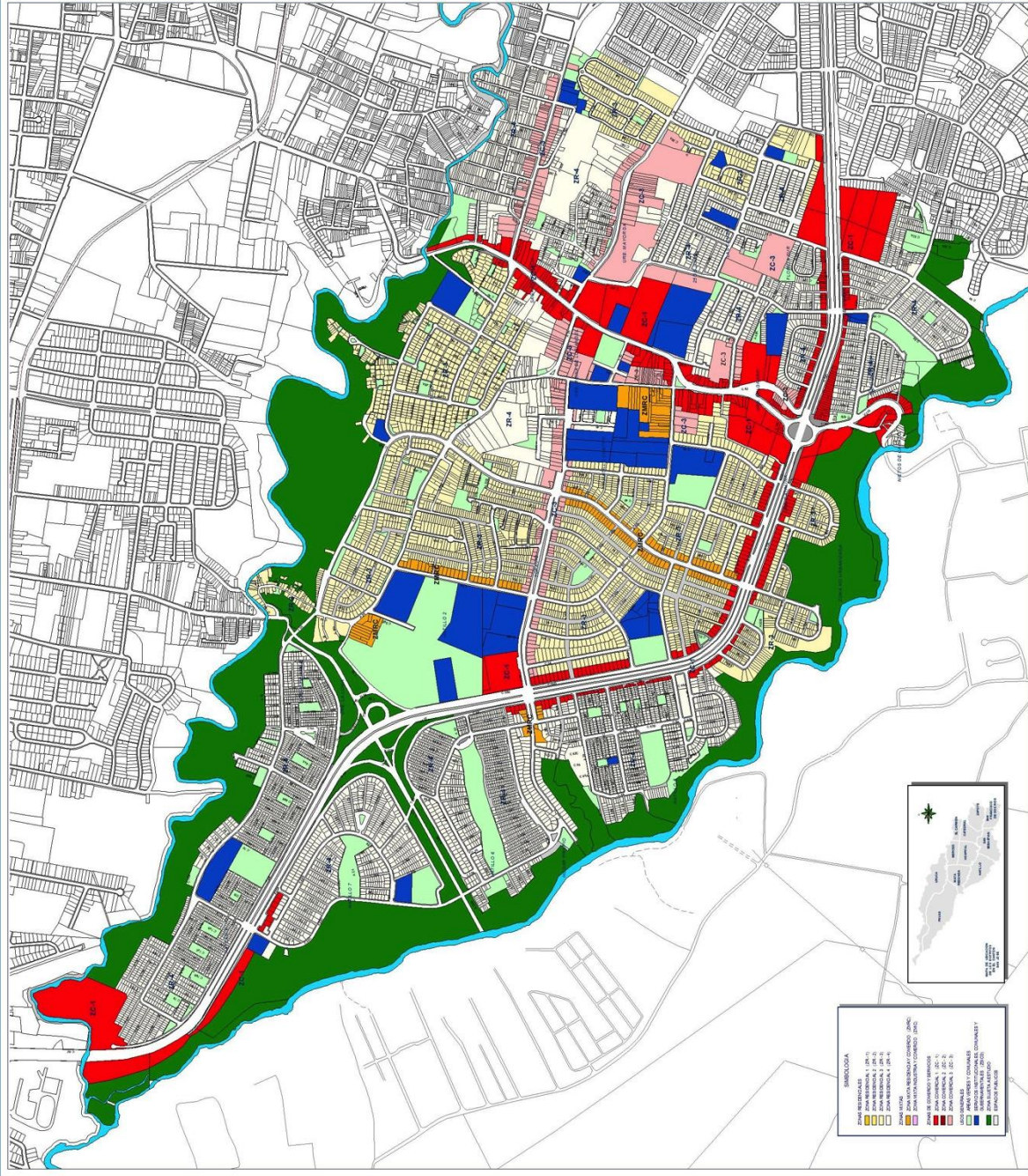



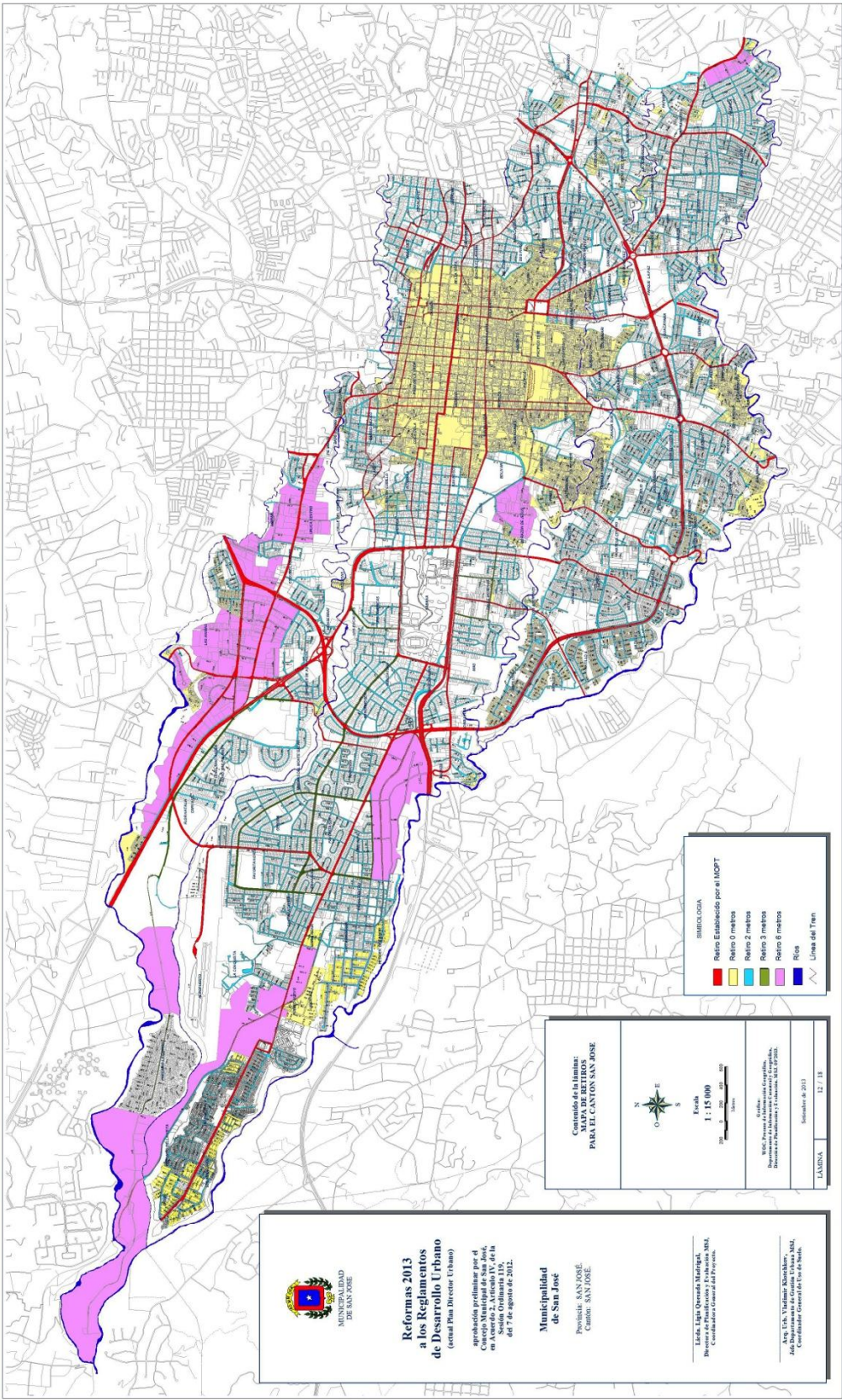



**MUNICIPALIDAD DE SAN JOSÉ**

**Reformas 2013 a los Reglamentos de Desarrollo Urbano**  
(según Plan Director Urbano)

Operación preliminar por el Acuerdo 2, Artículo IV, de la Sesión Ordinaria 115, del 7 de agosto de 2012.

**Municipalidad de San José**  
Provincia: SAN JOSÉ  
Cantón: SAN JOSÉ

**Centro de la Hoja:**  
MAPA DE RETIROS PARA EL CANTÓN SAN JOSÉ



Escala  
1 : 15 000



WGS 1984, Proyección UTM, Zona 18N, Datum de San José, Ecuador, Datum de Pichincha y Cotacachi, Datum de Pichincha y Cotacachi, Datum de Pichincha y Cotacachi, Datum de Pichincha y Cotacachi.

LAUNDA 12 / 18

Elaborado por el INOPI

**Retiro 0 metros**

**Retiro 2 metros**

**Retiro 3 metros**

**Retiro 6 metros**

**Ríos**

**Línea de Tierra**